嗎根代望即有利銀行告白

The Mercantile Bank of India Ltd,
(Incorporated in England.)

啓者本銀行創設有年玆將本行形情詳開如左
本行批准共備本銀一百五十萬磅　取定本銀一百一十二萬五千磅　已收本銀五十六萬二千五百磅　餘爲積欵共有五十五萬磅本銀行總寫字樓在倫敦　凡諸仕商存寄本銀行之欵其一年銀期者以四八仙息算　六個月限期者以三巴仙半算　三個月限期者三巴仙算以來往短期數則以二巴仙按日計算凡屬本銀行應爲之生理本銀行均可承造　諸君光顧請移玉惠臨面商便妥

大英一千九百十五年四月廿七號　布

嗎根代望即有利銀行駐叻總代理人兒卜嗎謙啓

零沽每張價銀七占

總滙新報
THE UNION TIMES.

(督印人梅殿生)　總發行所在新嘉坡吉寧街即歌薇實得力門牌一百二十六號
Printed and Published by Boey Kee Sang for THE "UNION TIMES" Press.
NO. 126, CROSS STREET SINGAPORE

（新聞紙第三千叁百十壹號）

孔子二千四百六十八年歲次丁巳閏二月十五日
中華民國六年四月六日禮拜五

▲賠償快捷

先父諱國柱曰一千九百十四年曾向華洋人壽保險公司買保二千盾壽完保費一次不幸于一千九百十五年九月二號去世愚即緘告新架坡總公司處該公司閱函後隨即派總代理人鄭加爾宋子屏二君親到勞勞埠甲必丹楊丁招公署及証見人謝新富黃保榮兩君當場如數賠償并無扣折愚感佩于極無以答報特刷告白以謝信守此後凡我同胞有欲買保人壽者請向華洋人壽公司經手人投保可謂盡善盡美也

英一千九百十七年正月廿七號　　哖哩溫長雲白

THE EAST ASIATIC Co., Ltd.

Incorporated In Denmark.

啓者本土庫專辦祖家入口貨物現有大番加士巴啤酒出賣價甚相宜諸君賜顧請移玉至以下所列各號購買便得

花園街 綜利直洋行
羅敏申律 建泰號 源振豐號　土庫街 安樂公司　五代天宮 新榮成號　十八溪乾 振源號
山仔頂 錦興號　東陵大街 永利成號 永興號　單邊街 廣仁興號　小坡海傍 來佛大酒店
大鐘樓左便 要笠大酒店　水仙門 亞打飛大酒店

本公司另有 OK士敏土 窩澤鐵土 泡製樹乳醋 發售

新嘉坡伊亞沙直有限公司代理啓

MORAUX & Co, Ltd.

(Incorporated In Singapore.)

者羅敏申公司干匿酒唯一辦入口處星架坡勿基街門牌十八號十九號二十號磨力士有限公司電話五百三十二號

敢保最佳釀之干匿酒輸運來叻以最相宜之價而發售

者羅敏申公司之干匿酒各酒舖均有售賣

注意標紙　提防假冒

Maynard Co, Ltd, Pharmacuetical Chemists Singapore.

諾嘉大藥房

⊙神効白濁藥水
此藥水每日服三次或四次每次飲一茶匙調勻清水兩湯匙服下立見奇効全愈也
價每瓶大壹元小五角

⊙追風骨痛藥水
此藥水專治久年□得風濕週身骨痛頭痛并酒風脚痛及花柳疳疔□口便毒等症每日宜服三次每次一湯匙和水飯後服爲度

⊙生髮香油
此藥油專生鬚髮能令禿者復生且可免髮白過早宜於早晚梳洗時將油刷在髮脚之處旬月鬚髮叢生且光潤非常誠固髮
每罇價銀大一元中五角小二角半

⊙花柳搜毒藥水
此藥水專治花柳傳染諸毒疳疔骨痛魚口便毒水銀蝕爛飢肉臭腐或癢或痛等症並治一切陰陽惡瘡頑癬頑癩每日宜服三次每次三四錢調水服爲度如症深者務須寧耐多服數罇自無不愈用時須先將藥瓶搖動

民國四年七月八日　諾嘉大藥房謹啓

綱目一覽表

第一版　緊要告白
第二版　論說　西電選譯　電報錄要
第三版　本坡新聞　州府新聞
第四版　中外要聞
第五版　廣東新聞一
第六版　廣東新聞二
第七版　福建新聞
第八版　專件
第九版　游戲文章　談叢
第十版　燈窗瑣記
第十一版　商業淺說
十二版　遺聞　文苑

閱報價目

	本坡	七州府	荷屬各埠
一個月	二元	二元三角	二元四角半
三個月	五元二角半	六元一角半	六元六角
六個月	九元正	十一元八角	十二元七角
全年	十八元	二十一元六角	廿三元四角

▲運售廣告

啓者本號由香港運售各欵**花旗參清花玉桂鹿茸藥材**現到大帮貨色新鮮批發價目額外從廉如蒙光顧請移玉面議此佈

寓星架坡小坡金榜二十一號南興柚木店二樓

香港永福安參庄謹啓

民國六年三月廿一日

(和)(豐)(銀)(行)(有)(限)(公)(司)(廣)(告)

The Ho Hong Bank, Ltd. (Incorporated in Singapore.)

本公司專作銀行各項營業并各埠滙兌惟新嘉坡總行暫不作來往賬項至本行董事及當事職員等均遵照銀行條例訂立合約嚴守定章茲擇定英一千九百一十七年亦不里二號拜一日總分行同時開辦謹將本公司地點資本及職員臚列于左

(甲) 地點

本總行設在新嘉坡土庫街花園[illegible]葛饕業電話一千零二十號

(子) 分行

一峇六甲藩面街門牌一百五十五號電話一百二十號

一麻坡士螺萬街門牌七十七七十八至七十九號

(丑) 代理處

香港和通號 廈門和濟號 其餘等埠俟接洽定議再行宣佈

(乙) 資本

本公司註冊設本八百萬元發出股本四百萬元已認定者三百五十萬元

(丙) 職員

◉主席 林秉祥君

◉董事 議政局員林文慶君 李俊源君 徐垂青君 曾江水君 陳濟祿君 吳泗濱君 張順蘭君 黃亞四君 林推遷君

總司理及庶務員蕭保齡君

英一千九百十七年偶只二十八號

和豐銀行有限公司謹啓

羊城保險公司 南洋保險公司賠償快捷

羊城保險置業有限公司與南洋保險有限公司聯合辦理保額寬大辦事通融此兩公司僑界所稔悉者也弟等在吉隆坡沙叻街塲有屋業四間經向該兩公司投保本銀共九千五百大元不幸於二月十四號被鄰居失慎延燒所有四家盡化灰燼經即報明**羊城保險公司南洋保險公司**吉隆坡代理人瑞吉公司馮壽南君請其查驗當蒙該兩公司派員查明屬實即日如數賠償其快捷妥當之處殊可欽敬且此次大火該兩公司沾保獨多而其賠償亦迅速若此則其信用資本尤爲有徵爰泐數言以告我各埠僑胞之欲投保火險者俾知所趨向焉耳

英一千九百十七年三月三十日

吉隆屬沙叻街塲 葉譚嬌 葉鄒燦 新那 同啓

論說

論國民宜富有自治之智識能力（續）

以上七團體。關於國家之道德政治生活最大。欲隨時增進各團體之智識。各總會宜設月報。或旬報。按時編致各支分會。不尙浮文。務期有裨實際。而各團體自治之知識能力。亦因以日充日富。其爲國家道德政治生活之助。至爲雄厚。斯乃足盡國民之天職。數年來之政黨。競爭權利。排斥異己。內無自治之識力。外有搗亂之行爲。實足爲害於國家。要在教育有以善其始也。國民教育之方針既定。吾人既知自立。尤期自治。則個人自治。與團體自治之要點。誠不可不切求也。

個人自治之要點有四

（一）保存良心　凡愛身愛家愛羣愛國之心。皆由此發生。

（二）改革舊習　一切因循委靡。聲色嗜好。皆宜洗滌。

（三）作事敬慎　所執事業。務專心致志。臻於至善。

（四）言語忠信　欺詐之人。社會所棄。實自貽害。

團體自治之要點有九

（一）謹守秩叙　各循職分。爲羣治必要之大端。

（二）謀爲公益　常懷濟物之心。時作利人之事。

（三）愛惜公物　愛公物如私物。無論鉅細。皆加意保存。

（四）嚴守本團之規則　堅羣約上之信心與定力。

（五）嚴守國家之法律　堅國約上之信心與定力。

（六）不失財產信用　裁判以義。一介不苟。

（七）不侵越人權限　勿恃己長。勿形人短。

（八）不妨害人生活　體貼務周。曲成萬物。

（九）不損失人名譽　論人宜寬。隱惡揚善。

蓋必能爲個人之自治。然後能爲團體之自治。孔子所謂修己以安人是也。孔子又謂言忠信。行篤敬。雖蠻貊之邦行矣。言不忠信。行不篤敬。雖州里行乎哉。講自治者。誠不可不三復也。然此等自治之精神道德。尤必自兒童養起。故小學教育。務令正其坐立。潔其衣履。拭其几案。飭其器物。整其書籍。洒掃應對進退。一切言動。必敬必恭。毋誑毋怠。事親從兄。愛衆親仁。尤爲要點。此中國古來小學校教育最緊之大端。賈誼曰。少成若天性。習慣如自然。欲國民富有自治之知識能力。又必自此始矣。（完）

西電選譯

◉西方戰聞

四月二號倫敦來電。云英軍已進至。可見聖貴丁教室之塔矣。德人在此快樂橫行。已經數月之久。今則大肆刧掠。博物院。及畫樓中之物。俱被盜去。商埠又被燒毀炸毀大半之多矣云。

四月二號。倫敦來電。聖貴丁防守之工。共有十重之鐵線圍。後面亦有遮蓋保護。由此可見。其守禦之堅固也。德人現用一新式之大炮。比舊炮能擊更遠。至於二千呎之多。又有一種之輕炮。用雙馬拖之。吾炮之效驗。所遺之跡亦多。德人之墳地一所。其中有墓二千。德國之通信員。述寫森美墓地之書言極感切。其言曰。在此者。德國村村。亦犧牲其男子之命。德之孩童。附耳暗傳。森美之名。河之流血者。亦無此之紅。河之爲淚所漲者。亦無如此之甚。該員雖爲死者傷心。亦爲生者慶功。稱頌德人所退之地。俱被焚掠無存。德國嬰孩之問題。已變成重要之問題矣。目下由國家給資撫養之嬰孩。已約有三十萬之多。德國政治局勢。亦極可觀。普魯斯之守舊黨。前極力抗阻。更改選舉法之運動。德之選舉法。乃歐州最舊之法也。此法除在德國之外。他處則非人民所喜者也。自由黨之報界。則一體切勸更改。其畧曰。天下俱已更改矣。普魯斯豈能不改。而獨立於衆國之中乎云云。

◉東方戰聞

四月二號。倫敦來電。云惹詩來信曰。現聞魯相之七旬老母。已在魯京。被德人捉去。而被拘爲質云云。

四月二號。倫敦來電。云俄國官塲之無線電音曰。吾軍擊退土軍之攻擊。於品只第。向加尼景一面。吾軍則據美打基。波打威及沙保里三處。土軍仍向加只連退去。吾之魚雷艇。擊沉商船二艘。於晏多里亞海外。又擊毀敵人之飛舟塲二處。於加沙倫云云。

◉牙沙戰聞

四月二號。倫敦來電。云波那羅若在議下院曰。因近日牙沙一戰。英軍祗失去四百人之多。敵人之損失。則在八千左右也云云。

四月二號。倫敦來電云。埃及來信曰。吾軍佔據牙沙。敵人并無抵拒。多伯呂元帥。欲逼人交戰。遂議突然進攻牙沙。二十六號日。奪其前線之溝。并擄敵卒七百。德將調來大軍三隊。俱爲吾之騎軍所阻。而不能速進。吾軍爲大霧所阻。又因缺水。未能一時成功。遂暫棄守線。於牙沙之南。二十七號日。吾軍擊退土軍之攻擊。二十八號。遂將步軍抽退。至哇打俄詩。而據之。敵軍之損失。約在八千左右。吾軍獲俘。九千五十人。吾之死者。不上四百之多。有英軍小隊。約二百人。攻進牙沙。敵人斷其歸路。此軍現已不知去向云云。

◉俄國近聞

四月二號。倫敦來電云。俄京來信曰。政府現已下令。著將與俄皇一同被拘。於沙士高瑟羅之官員。俱皆解往俄京。巴羅武那公爵夫人。與波里士公爵之隨員。皆已被捕。據聞係因串謀。欲扶厄哥勞士爲俄皇也。是日又來信曰。軍人仍然集會。表示贊成民治之意。馬隊之預備軍。與將官排隊。挈旗前往議院。旗上大書。民治政府第一馬隊。可資保護。等字樣。兵工兩黨代表之總長。在院外對衆宣言曰。自由之大敵。乃德皇與其首相伯脫孟荷呂威君兩人也。德人若不先自除去荷呂威之惡毒。俄人定然不願與德人握手云云。

電報錄要

◉北京電

●**十九號華僑代表再開會選舉參議院議員事。因有某議員謂有人以重賄而得選等情。因而互相口角。繼至用武。相鬪甚爲劇烈。警察上前干涉。亦被毆傷。**

●**昨日外交部員與七協約國會商要件。**

●**伍廷芳請政府准其早日辭退。**

◉上海電

●**陸榮廷十九號抵上海。**

◉公社電

●**昨日陸榮廷薩鎮冰抵上海。**

●**政府將派特員往謁孫文康有爲唐紹儀岑春煊。商議要事。并請其入京。**

●**政府定四月一號開軍事會議。**

●**外交部連日均有議及修改稅關稅則事。惟無效果。**

●**有泊在厦門之德艦一艘。歸海關管理。**

◉緊要廣告

啓者陳耀文向在本號傭工今他志另別業已不再在本號受職特此佈聞

丁巳年閏二月十五日　石叻十字路新科街廣生祥謹白

廣恒紅煙

本號紅煙創製經五十餘年久矣馳名中外而於南洋羣島尤蒙各界士女所鑒賞其香純味厚與別家迥殊且能辟瘴除痰有益衛生洵爲市上之冠而亦國貨之特色者也如蒙惠顧格外歡迎

△◉茲將現在本埠沽出價列◉▽

廣恒大包一百四十庄　紅煙每箱沽銀五十元

廣恒細包五百六十庄　紅煙每箱沽銀五十元

恒棧大包一百四十庄　紅煙每箱沽銀三十一元

恒棧細包五百六十庄　紅煙每箱沽銀三十一元

廣祥生大包二百四十庄　紅煙每箱沽銀二十六元

▲●寄往別埠在丹容巴吉交貨價列●▼

廣恒大包一百四十庄K.H.嘜　每箱沽銀四十四元

廣恒細包五百六十庄K.H.A.嘜　每箱沽銀四十四元

恒棧大包一百四十庄H.C.嘜　每箱沽銀二十五元

恒棧細包五百六十庄H.C.B.嘜　每箱沽銀二十五元

廣祥生大包二百四十庄K.C.S.嘜　每箱沽銀二十元

丙辰年六月初二日

星嘉坡廣恒號謹啓

總行 廣州省城 杉木欄 廣祥

各埠枝店

香港：廣恒記　馬六甲：廣和生　金寶：廣恒棧　江門：廣恒　吉隆：恒棧

積莪營：廣生棧　芙蓉：廣生　巴音：廣生棧　坡德申：廣棧　地摩：廣棧

▲頂受廣告

啓者新嘉坡粮米朱律門牌第十二號光發成汕頭郊生理前係光榮成公司豐發號曉記號燕記號謙興號宜記號興昌號楊綠川等夥合今因豐發號曉記號燕記號謙興號宜記號興昌號楊綠川等圖別業情愿退股經在汕頭請到公親王柳園翁調處將新嘉坡光發成所有貨物賬項家器舖底及在英政府注册商標之恩合米醋全盤生理統歸汕頭光榮成公司坐受已於民國丁巳年閏二月初六日即英一千九百十七年偶只月廿八號由新嘉坡雙方理事人交接清楚其未交盤以前光發成有與街前諸寶號來往未清賬目請於登報之日起限一禮拜內到光發成理會遲係自悞嗣後光發成生理盈虧與退股人等無干倘退股人等有與街前來往揭借及滙對担保等事惟經手是問與光發成無涉合并聲明此佈

中華民國丁巳年閏二月初七日

英一千九百十七年偶只月廿九號

承股人汕頭光榮成公司謹白

△◎換印聲明

啓者新嘉坡粮米朱律門牌第壹十二號光發成汕頭郊生理從前係用鵝卵形圖章印內正中刋漢文計光發成公司五字上下週刋英文計上係光發成下爲新嘉坡加賓打實得力等字今光發成公司全盤生理歸與汕頭光榮成公司頂受就民國丁巳年閏二月初六日即英一千九百一十七年偶只月廿八號在新加坡由雙方經理人將光發成公司圖章等物交接清楚其前用之鵝卵形圖章即日毀銷不用換作四方形圖書印特恐來往諸寶號未能週知立登報端通告嗣後諸寶號與光發成來往請認四方形圖書印爲準此佈

民國丁巳年閏二月初七日

英一千九百十七年偶只月廿九號

新嘉坡光發成號白

本坡新聞

△⊙政界紀聞

坡督養君再舉西商會總理韋美沙君·爲三州府議例局員·以三年爲期·由陽曆去月三十一號起算·自歐戰發生後·三州府政界人員·多返英國從戎·爲國効力·現坡督養君·經與正臬司麥尼路君妥商·如本坡錢債堂官員缺乏·麥君與副臬司士保路君可往該堂視事·如檳城錢債堂乏人·檳城內副臬司活忽君及鴨頓君·可往該堂視事云·

△⊙知恩報恩

陳柏卿粵人也·少失怙恃·在家失業·靠伯娘撫育·年齡弱冠·屢思謀生之計·戊戌年·內地政治變吏·艱於覓食·始欲以投軍之計·得沾糊口·免至伯娘辛勞·不料其伯娘屢次阻止·陳某聽其言亦是·惟百思不得其生財之路·後至本村有一同族長者·曾相識一友某甲·乃往來于南洋各埠·陳某轉托長者代爲介紹到甲處·同往南洋謀生·迨長者允許·帶陳與某甲會面·定期某日起行·惟陳苦無費用·甲商妥代出川資·待到南島時以加二辭還·訂妥後甲携陳到叻·直往吉隆坡·甲荐陳在某店東處做錫務之工·並支上期數十元·以還甲欵·陳得安身之所·豈料水土不合·竟染病症·五月有餘·致骨瘦如柴·況爲新客亦難得資養·時嗟怨嘆·時有同廠之工頭客籍人李元·見陳嗟悲問及情由·陳云一死何惜·尙有六十餘歲老伯娘在焉·于是李慈心發現·暗中助陳費十餘元·並囑到叻而別謀生計·並指以路徑·陳從之而去·該店東見陳·如此病痛·亦不追究·事隔數年·二人各別·惟李因生計不前·于前年携眷到叻·不料于去年·李妻去世·遺下一子·于昨日時屆清明·李携其子前往省墓·偶遇陳于淡水河附近·緣陳某近日在豐盛港做(散沙)錫務·頗有起色·到叻招工也·陳頗認得李某·大聲疾呼·李隨應之·各叙一翻世情·陳見李如此零落·憶昔當日之情·槪然贈以百金·並約李於某日在某處叙會·同到豐盛港謀生云·

△⊙來往人數之核計

陽歷本年春季華人來叻者·共五萬零九百零一人·比之去年同季則增八千一百二十七人·華人船面客·由叻起程而往下列各埠者·共二萬六千四百二十二人·計開·往納閩及英國此撥島者二十八人·往沙勝越及詩毛者·一千零四十二人·往石仔埠者六人·往荷屬者一萬二千零十一人·往法屬者四十六人·往暹羅者三百四十一人·往中國者一萬零二百九十二人·往無聯邦三巫島者二千六百六十四人·

△⊙汽車肇事

昨日下午五點餘鐘·博物院附近·有儀荷蘭之汽車·偶與一手車相撞·該手車乘一少婦·其一少婦被汽車橫腰壓斷·當場斃命·一少婦衣彩俱爛·亦受多傷·該車夫則被輾傷其足云·

△⊙樹乳行情

前昨兩日·西商會樹乳公所·提出樹乳拍賣·共一萬二千二百五十一担四十四斤·重伸一百六十三萬三千五百二十五磅·賣出九千五百三十三担四十八斤·重伸一百二十七萬一千一百三十磅·茲將市價選錄於下·超等有烟糯片·每担沽銀一百五十五元至一百六十四元·上等有烟糯片·每担沽銀一百四十元至一百五十八元·超等有烟光片·每担沽銀一百三十二元至一百三十九元·上等有烟光片·每担沽銀一百二十五元至一百三十一元·超等無烟糯片·每担沽銀一百三十元至一百四十四元·上等無烟糯片未定價·超等無烟光片·每担沽銀一百二十八元至一百三十四元·上等無烟光片·每担沽銀一百零八元至一百二十五元·

△⊙逝者如斯

陽歷本月廿五號起至卅一號·一禮拜內·坡中居民·共死去二百五十一人·計開·歐洲人男一名·葡人男女各一·華人男一百四十一名·女四十九口·巫人男廿五名·女十九口·印人男七名·女七口·三個月以下男十九名·女十一口·三個月至一歲·男十五名·女十六口·一歲至五歲男五名·女六口·五歲至十歲男一名·十歲至廿歲·男八名·女三口·廿歲至廿五歲·男十三名女二十口·廿五至卅五歲·男三十四名女一四口·三十五至四十五歲·男廿九名·女九口·四十五歲至五十五歲·男十九名·女六口·五十五歲至七十五歲·男廿九名·女九口·七十五歲以上·男五名女三口·不知年歲男二名·計共死男一百七十五名·女七十六口·

州府新聞

△⊙暗邦火警

昨拜六及禮拜晚約一點鐘·雪蘭俄消防隊接到暗邦火警·卽往救援·及至·見埠尾之屋宇八間·(由吉隆坡來左手便之處)火光熊熊·消防隊恐波及隔鄰·盡力施救·祝融氏始歛威而去·聞起火係從某單車店者·至其如何失愼·現尙未悉·磚屋九間·每間値銀三千五百元·其餘木屋每間値銀一千元·計共損失二萬元有奇·第五十七號門牌之屋主報告·謂在其店內失去銀紙三千元云·

△◉樹乳定價

四州府陽歷本月十三號至十九號一禮拜內·超等樹乳·已定每磅値銀三司令一邊士七五·樹乳稅餉·其出口稅應按價値繳納者·無論各種樹乳·均以每担値銀一百六十五元而抽·另按値徵抽戰費五個八仙·

△◉礦工跌斃

(檳榔嶼)華人某甲·向執役於蒲列德某礦塲·去月某日·正在操作時·偶爾失足·翻身墜於穴中·致遭跌斃·後由當地驗屍官·提訊其致死之由·驗得死者實出於意外戕生·與人無涉云·

△◉冒充暗差之處罰

(檳榔嶼)華人林某·日前在府署·被控冒充暗差·案由府官伊斯莪君研訊·據警長尼高君對官稱說·謂被告前在挨魯實打·曾犯盜案·判以入獄五年·今仍估惡不悛等語·府官據此·遂定以三閱月苦工之監禁云·

△◉錫務日紀

(檳榔嶼)茲將各埠入口錫米錫條彙錄於左·安平火船由加央到錫米十七包·吉壟火船由吉壟到錫條五百條·火車由勝律到錫米三百八十七包·錫帛價九十九元九角·無買賣·錫米價九十九元九角·有買賣·叻錫價一百零一元·買賣一百丹·英京現三月期無行情·

漢東公司

專辦樹𣔺園各欵器皿鐵貨鉛貨油漆
紅毛坭各色白䂵 米醋並代兌土產
代辦雜貨大宗小項一律歡迎此佈

丁巳年閏二月十一日
庇能中街二百四十二號門牌廣告

特字通知各界諸君知悉印於頂上以老虎爲記之商標乃在美國紐約注册之紐約士丹達土油公司 The Standard Oil Co. of New-York (Incorporated in the state of New York U. S. A.) 之物業該土油公司用之爲運入七州府雞打埠巴利士加蘭丹丁加奴柔佛北慕娘沙勝越之土油之商標在上言各埠售賣幷名之曰老虎標茲特登報聲明如有人假冒此種商標一經查出定以法律對待此佈

本坡土庫海傍門牌十號紐約士丹達土油公司之律師汝幷暉丕謹告
大英一千九百十七年四月四號

華英電影戲

四月五號六號七號開演

△◉茲由四月十二特演新𣂺美國與墨西哥大戰中爽自由女(李咨智)之故事全套計四十一段分演十禮拜每禮拜演四段

本院所演之紅圈案妙劇出神入化造作離奇有武有文爽心悅目一演出劇觀者無不歡迎鼓掌之聲不絕於耳此劇是晚結局偵探破獲紅圈主其橋段如何請來一看便悉況院內空氣充足座位配置得宜無扇不風無燈不電 諸君公餘之暇幸毋交臂失之

七點半開演至九點半鐘止 快看紅圈偵探案結局
九點半開演至十一點半止

一 新奇地球故事
二三 尋人不遇
四五六 惡人心不自安
七 新奇巴治歐洲戰事
八九十 愛國軍義救國旗
十一 最趣妙新奇笑劇
十二十三十四十五 紅圈偵探案之結局
十六 新奇笑劇

休息半點鐘飲冰水

劵 廂房每位一元五角 一等位收銀一元 三等位二角半
價 全間四位額五元 二等位收銀五角 四等位一角

丁巳年閏二月十五日 牛車水尾華英電影戲主人披露

△拆股聲明

啟者新加坡小坡鐵吧虱前門牌第六十五號和祥號京菓什貨出水生理前係張耀合陳三炳陳泉記陳茂合自丁酉年合創素張耀合爲總理殊料去歲仲夏張耀合作古他結髮之妻陳賽記領受張耀合之掛亞砂愿將名下所得和祥號生理拆出至丙辰十二月廿九截止請到公親張霞生蕭里仁陳永發陳鴻達諸位先生駕臨秉公核算所有名下應得毋利一槪當公親面前卽日領楚而和祥生理槪歸陳三炳陳泉記陳茂合承受迨後生理盈虧不干張耀合承掛砂人陳賽記之事而陳賽記有與街前來往則惟經手是問亦與承受人陳三炳陳泉記陳茂合無涉誠恐各寶號未及週知故佈告白存炤

丁巳年閏二月初五日

退股人張耀合承掛亞砂陳賽記
承股人陳三炳 陳泉記 陳茂合 仝啓

△◉啓發分校收到北降埠捐款名列

謝忠和一百二十元 丘檜雲 謝學詩 張恒春 袁福盛 何昌連 以上各五元 萬發園 黃玉城 各三元 羅舜山 謝雲修 廖添盛 袁裕盛 謝祥和 以上各二元 謝協泰 謝念宣 謝繩永 黃玉和 余卷芝 袁杏春 謝訓通 謝訓蕭 以上各一元

計二十一條共收銀一百六十九元
連上六次共收銀九千九百五十二元
民國六年四月六日

△承頂聲明▽

啓者小坡桂英實得力門牌第一百二十九號零五福長美號酒牌什貨生理原是章杏裕郭本接二人合創今因志圖別業愿將福長美號店底酒牌家私一槪頂與郭文禎承受倫福長美號章杏裕郭本接前如有與諸號來往揭借担保等情期限一禮拜內到來理會清楚如逾期不到者乃係自悞以後與承頂人無干先此聲明以免後論此佈

丁巳年閏二月十五日 承頂人郭文禎披露

商務印書館鑑
第一書林
邱煒萲題

本郊專理新嘉坡火城烏油督辦歐西正庄烏油兼樹坭藥粉發售諸翁賜顧請祈玉臨面商是荷

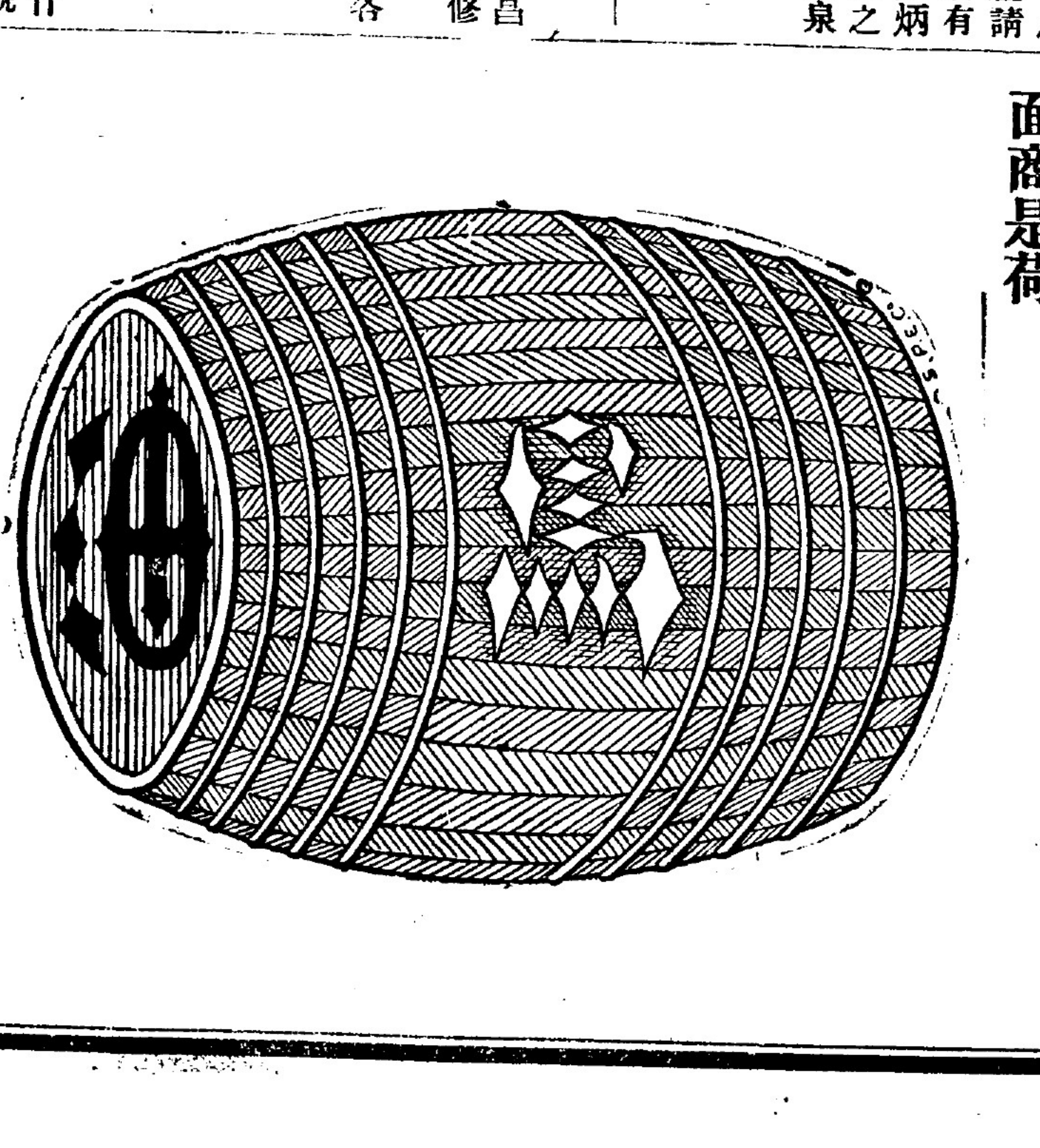

新嘉坡左方單邊街屋數三十八號電話四百零四番
丁巳年閏二月初九日 陳源泉披露

中外要聞

▲九日迎賓館中之盛會

段總理因外交方針之首施．必使全國一致．以博國際之信仰．而謀國際地位之增進．故對於國會方面．不惜再三疏通．以期反對派之一致覺悟．九日約集兩院全體議員．在迎賓館開茶話會．午後八時開會．兩院共到五百七十一人．主人方面．則有段合肥．及伍范谷總長．伍梯雲參議等．首由段合肥致詞略謂．自歐戰以來．世界各國．不出三種．一爲協約國．二爲同盟國．三爲中立國．中立國尤以中國與美國爲最大．自德國宣布潛艇戰策後．美國爲維持人道保全公法起見．對德提出嚴重之抗議．不惜以絕交宣戰爲正義之後盾．我國既爲國際團體之一分子．又號稱嚴守中立．苟不與美國一致抗議．豈非自喪其國際平等獨立之地位．由中立國而一變爲孤立國乎．故政府以旬日間之苦心研究．博採各方面議論．不得已而對德抗議．但抗議之後．德國苟無誠意之苦納．在國際之慣例．除再爲第二步絕交之外．絕無其他救濟之法．此我國民當抗議之始所應有之覺悟者也．今抗議已無結果．除恪守國際慣例爲第二步之進行以外．別無他道可由．我之四鄰．皆爲協約國．今我既勢必不能再守中立．當然與協約國關係日益密切．非先與各協約國接洽不可．今以再三接洽之後．各協約國皆表示誠意之歡迎．而與我爲善意的提携．且中國果至加入地步．財政上必有影響．不能不圖塡補．於是有緩付賠欵．及改正關稅之磋商．又如辛丑條約．有損及中國國防主權之處．歷來交涉未得要領．此次中國果加入協商．則各友邦自應容納中國之請．以期國際間之平等．日前政府既致電協商七國．欲於上述種種．求得一確實之保障．今日既得七國覆電一致承諾．吾國之希望．此事已漸有把握．此等交涉．並非有何種交換條件．不過各協約國既認我爲與國．自不能不尊重我之國際人格．使我得爲事實上之平等獨立已耳．至於將來加入協約國方面之義務．原不過人工與原料之輸出．但此兩種關係．在今日以前．並未與協約國斷絕．蓋各國之招募華工．及我之未嘗禁止輸出原料．皆昭昭在人耳目者也．義務之不加增．且皆以我現在能力所及者爲限度．亦皆與各協約國有具體的接洽．政府因此種關係．已確定積極之外交方針．擬於十日提出國會要求同意．今日特請諸公接洽．藉以交換意志云云．衆推湯濟武議長代表致答詞．略謂國會之於外交方針．尙無何種表示．故今日無從代表國會之意思．惟有一點．足以代表國會．致其滿腔感悅之忱者．乃段總理屢次非公式的以外交問題．與議員諸君接洽．確係立憲的行動．十八世紀以前．無論何國之外交．皆由宮廷專辦．所謂國民外交之意味蓋尠．十九世紀以還．立憲各國之外交．始含國民之意味焉．但中國向不知此．中國政府之採取外交政策．合於立憲的行動．而有國民外交之意味者．可謂自今日始．故不得不代表兩院同人．對總理表示悅服之誠云云．湯議長答畢．由段總理與同人共同舉盃．旋即散席．時尙未達十時也．

▲唐寶鍔對德抗議質問書　（續）

（甲）公法原理．按戰時封鎖敵國海岸．皆根據於戰法．當十九世紀初．□與那破崙戰．慣用抵制封鎖．（又曰紙面封鎖）只用宣告．不備實力．法遂頒布大陸鎖閉令．亦宣言禁止歐洲大陸各國與□通商．以相抵制．至西歷一八五六年．□法俄普奧塞土七國．在巴里宣言之海上法要義第四條．乃明定封鎖敵海口或沿岸．須用實力．足以阻止艦船接近敵國海岸．方爲有效．封鎖之區域．不限於敵國有無防禦之海岸．並包含港律以外之部分．一八八七年．英之戰利海第百零八條．規定封鎖得於敵國全海岸行之．封鎖之實力．或以水雷．或以艦船．或由陸上砲擊．並不限於用何種利器．既重實力戰爭．無關人道主義．美雖不入巴里宣言之約．而其一千九百年海戰法規第三十七條．規定封鎖線危險．得及於出入之船舶．即爲有效．日本海戰．亦爲同樣之解釋．□美自恃海軍勢力雄厚．與歐洲大陸情勢不同．每爲利己之主張．解釋實力封鎖．可亘巡洋封鎖．以游弋船阻滯通商．惟法國獨重實力封鎖．其封鎖範圍．公法已有明文．封鎖利器．國際毫無限制．今德以潛艇實力封鎖□法伊等國海岸．何異於巴里宣言所許以水雷爲封鎖之具．且較諸□美主張之巡洋封鎖．實力尤足．何違背公法之有．中國固爲國際團體之一員．承認上開戰規爲有效者．歐戰以來．對於□之封德北海．幾及二年．中立國通商利益之受損．何可勝言．而中美向無隻字之抗議．何獨於德之反施與□者．與美同其步調．是豈中立態度所宜．（未完）

○活士卑巴文嬌亞
○乃爲最妙之良藥

凡人居恒必謹防其背門勿使寒邪侵入如感寒後必發寒熱或作痛等症苟不調理則雜病叢生纏綿床第倘欲醫治宜服活士卑巴文嬌亞之藥則必愈矣經多數華人屢試屢驗非虛語也各藥房及藥店皆有代賣每罇價銀八角正

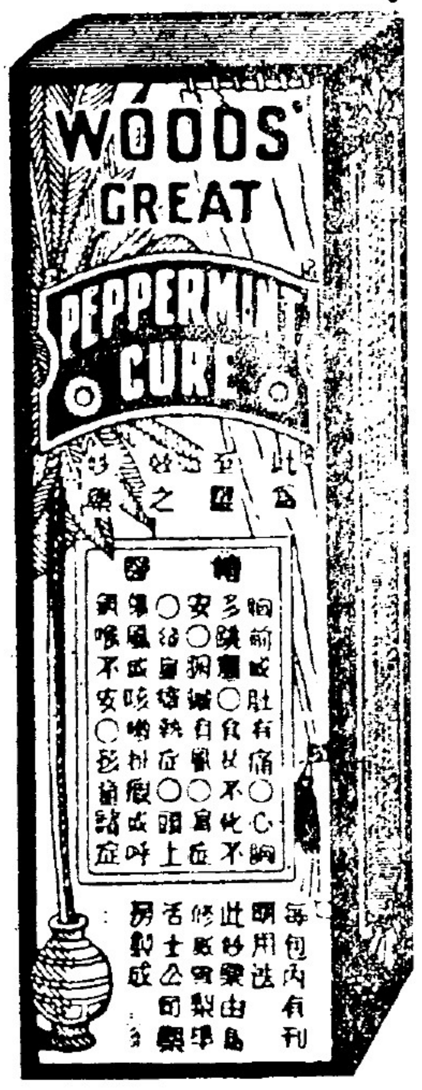

總發售代理人　檳城　怡保　星架坡　吉隆坡　韓典目兄弟公司

◎柔佛政府工程部招人投票廣告

特字通知各色人等知悉柔佛政府現欲招人投票承攬建造下列各欵工務　卌

（一）蔴坡萬打馬下爛尼之參政司署

（二）蔴坡萬打馬下爛尼之高級官吏休憩室

（三）峇株巴轄之高級官吏休憩室

建造形圖格式詳情除禮拜五日外每日可由上午九點半鐘至下午四點鐘到柔佛工程師寫字樓一看便悉

投價之票必須蓋印入於信筒信筒上則要書明承攬何欵工務幷于陽歷本年四月十號禮拜二日午刻以前交來工程師長收貯便得

英一千九百十七年三月三十號　柔佛工程師長謹白

▲工部局廣告

啟者現有某地附近牙冷律其廣濶約由第三條巷至拜也刹巴律本局局員不日將該地爲建屋之地合行通知諸色人等知悉按照一千九百十三年工部局例第一百章第二條（甲）辦理本局業經繪有街道地圖屋後之巷（即屎坑巷）及屋宇必需之曠地適合衛生幷隔隣地段之用處以維公使至其建屋之形圖及建造法則每日於辦公時候可到本局工程師辦事處內一看便悉此佈

英一千九百十七年三月二十二號　星架坡工部局司理員保加厘士奉命代啓

△◎專醫痔瘡洪庭梓回叻廣告▽

敬啓者本醫生昔日在叻懸壺專門理痔所有本坡以及外埠就醫不但藥到病除更無絲毫痛苦故屢蒙諸病家贈匾贊頌幷刋報章傳揚此亦士商各界素所常聞耶去歲回廈之時尙有好多病者挽留求治因予省親心急乃却衆情今已重臨叻地誠恐病家未及週知特登報端奉聞

另者本醫局仍舊設在哥勞實得力即吉寧街門牌第一百二十八號聚春號二樓前廳視症每日早晨六點鐘起至十點鐘止

中華民國六年三月廿日　本醫生謹白

孟德醫生　強腎藥精　男子秘寶

人生世界大陸之上責任之最重者莫不以子嗣爲先夫身生於兒女以代傳代此人倫之大理也竊思生育之道首重乎夫婦之愛情若愛情一失則成孕殊難每見男子傷身太早色慾過度至使陽物萎縮或臨陣而不前或交鋒而即洩失其牀第之歡不特惡感其女子之愛情反□其討厭豈不嘆惜哉本醫生有鑒乎此故精心研究壯陽壯子之術特擇歐洲精良藥料配製成丸取名之曰強腎藥精其功則有強腎健陽之效能其力則有十虎九牛之倍量服後七日大收效果久戰而不倦收放則自由雖未嘗孕育之婦一經此度莫不成孕也此藥最可尙者幷無傷身敗血之弊更有延年益壽之功世有抱百道之憂者服之必受毓麟之慶誠爲補腎藥中之魁也若謂吾言不確請試之便知其詳也

◎兼治各症◎

腎水不足　眼目暈花　手足冰冷　小便帶血　老人夜尿　無故洩精　腎虧耳鳴

夜夢遺精　腎虛膝軟　夜不安眠　四肢無力　便後反滴　心房不穩　精清精冷　膀胱發炎　少年色傷

服法每日服三次　每次服二丸清水送服

（價目）大瓶每枝一元半　打十五元　中瓶每枝一元　打十元

代售處　庇能中法藥房　怡保會豐商店　金保會豐商店　太平會豐商店

總經理　石叻大馬路　會豐商店

振華大藥房

振華小兒去風藥水　此藥爲小兒孥藥所有因出牙發生各種病症驚風腹脹氣壓作嘔厭食啼哭無常等弊用之無不見効其服法一歲以下者服半茶匙至一茶匙一歲以上者服一茶匙至二茶匙

振華風濕骨痛油　此油專治筋絡骨節各疼痛無論由風濕或花柳所致者又如腰部及臂骨疼痛及扭傷等症用之最爲神効用此油搽於患處以手擦約十五分鐘久每日約四五次

振華香味瀉油　瀉油味惡難於服食人所共知本藥房特用新法除去惡味令有一種香氣以適服者之口故與市上尋常所售者不同

振華潤顏香水　用此香水能去皮膚上之粗痕及各種黃色斑痣又能令顏色光艷皮膚潤澤　每於洗浴之後搽於面部功効立見

振華頭痛餅　此餅專治頭痛及神經痛雖痛劇難治者亦無不立即見効　每於三點鐘服一餅用水送下立痛消止

本藥房開設在牛車水大馬路門牌一百一十二號電話一四七一

瘧疾發冷藥水　驅風去濕藥水　平安常淚藥水　婦科白帶藥水　除脫白膜藥水　耳痛潰膿藥水　鎔銀藥　紅白痢症散　小兒疳積散　洩夢固精丸　開胃補血丸　極品玫瑰油　極品檸檬油

追風松節油　□血補氣藥水　拔毒埋口膏藥　胎毒火瘡藥膏　止咳甘草膏　打囘魚口藥膏　補血滋腎藥酒　喉嚨咽痛餅　雪白瀉鹽　極品素馨水　化痰止咳藥水　遺精洩夢藥水　紅白痢症水

雞喉急症藥水　立止牙痛藥水　陽癬陰癬藥水　臭狐搽藥水　鼻竅癢痛藥水　養齒擦牙香水　固髮生髮藥水　洋乳金粉　固齒擦牙香粉　頑癬藥水　脫眼膜藥散　陽痿補壯丸　極品檀香油

極品杏仁油　清潤瀉鹽　去腐解毒藥水　爛肉生肌藥膏　皮膚蚊癢藥膏　治癩藥膏　打囘頸癧藥膏　驅風去濕藥酒　捉老鼠膠　洋菜子鹽　黛畫生眉筆　光明眼痛藥水　固髮生髮香油

心氣痛藥水　肚痛肚瀉藥水　發熱脹症藥水　花柳骨痛藥水　斷根牙痛藥水　搽疥癩藥水　囘肉瘤搽藥　打白鐵川藥水　白濁清毒散　花柳消瘡散　脫毛鬚髮散　花柳白濁丸　極品丁香油

極品薄荷油　補肺鱉魚肝油　耳聾耳鳴藥油　頑癬□□藥膏　火傷燙傷藥膏　脫痔膏藥　□風藥□　開喉杏仁膏　□滋玉器□膠　皮膚燥癢藥規　哮喘□□藥水　花柳解毒藥水　開胃消食藥水

哮喘痰氣藥水　內傷嘔血藥水　小腸疝氣藥水　癰疽惡瘡藥水　神效疔毒藥水　白濁洗藥水　頭風頭痛藥水　搽汗斑藥水　鎔金銀粉　洋乳粉　正金鷄納霜粉　乾水葉□散　囘頸癧搽水

The Colonial Dispensary.
Telephone No. 1471
Singapore.
No. 112, South Bridge Road,

民國四年三月八日　振華大藥房謹啓

廣東新聞一

△◎有獎義會□□□□

朱省長昨准省議會咨、以粵省有獎義會、已屆三月期滿、請即禁止、以慰粵民渴望等由、聞朱省長以粵省財政萬分支絀、而餉抵之欵、亦屬緩不濟急、體察目前狀況、此項有獎義會、萬難禁止、應俟餉抵的欵、收入有着、屆時即當實行禁絕、以維賭禁云、

△◎陳督軍抵邕後之來電

當道昨接廣西陳督軍電開、前此因公赴粵、既親矩(下從木)範、復荷盛情、別後返桂、順道巡視潯梧柳各屬防務、業於十二日旋抵邕署、敬以奉聞、復陳謝悃云、

△◎薩使赴潮勘築商路

當道前以薩使業已抵汕、曾飭該鎮道等、妥爲保護招待、昨接該鎮道復稱、薩使此後、係前赴潮屬大埔、與閩屬永定交界地方勘築商路、以便行旅、業經派員護送、並招待如儀、請紓厪念云、

△◎責成縣知事辦理保衛團

省議會准朱省長咨復、現准貴會咨開、議員梁鉅熙提議、責成縣知事實行地方保衛團條例、以清盜源一案、當於本日開會討論、僉謂地方保衛團條例、業經中央公布在案、如果各縣知事、按章辦理、實力奉行、則清查戶口、盜賊不至潛踪、即有匪警、亦可集團丁圍捕、於地方不無裨益、無如紳董視爲具文、長官疏於考察、遂至有名無實、莫收良果、議決咨請省長、責成縣知事、依照地方保衛團條例、實力奉行、以團務之張弛、爲考成之殿最、隨時派員嚴密查察、得力者優加獎擢、顢頇者立予撤懲、庶幾團務益良、盜源自絕、經多數表決贊同、相應錄案咨送貴省長查照辦理、見復施行、此咨、等因准此、查地方保衛團、爲維持地方治安之要舉、先經本署通飭各屬遵照條例、迅行舉辦、並於省城設立督辦廣東保衛團總局、爲督促各屬辦團之總機關、復通令各縣知事、親自出巡、將屬內保衛團、切實勸辦在案、現各道道尹先後出巡、各縣知事對於辦團是否認眞辦理、有無成績、應由各道尹細爲考察、分別呈請核辦、以示勸懲、而重團務、准咨前因、除分令遵照外、相應咨復貴會查照、此咨、

△◎陸督參觀魚雷局之追述

陸督軍馳往黃埔後、十二號午因朱省長譚代督及各要員到會、遂即聯往公園遊玩一遍、旋入魚雷局參觀各種器械、並出各學生演放地雷一箇、水雷二箇、卓著成績、大有可觀、陸督軍嘉獎不置、聞並賞以西紙一百元、俾示優敬云、

△◎剷除煙苗軍隊同負責成

督軍省長分電各清鄉總辦、各軍統領云、查禁煙期限、丕爲迫速、該區屬煙苗究竟已否剷盡、亟須赶速搜查、緝捕雖爲軍隊專責、而剷煙亦與緝捕並重、刻値禁限屆滿、尤應移緩就急、弗得稍涉因循、須知禁種一□、不獨內政要舉、亦且關係外交、萬一屆時未能淨絕、則洋員據約、要求賠償、即足貽國家以莫大之損失、喪權辱國、爲害曷可勝言、合亟重申誥誡、仰該統領等督飭所部軍隊、逐處嚴密搜勘、毋使毒卉稍有遺存、倘洋員會勘之時、所屬地面、仍有煙苗發見、該管縣知事、放棄職務、固當予以嚴懲、軍隊官長、同負責成、亦應受相當之處罰、正言之、一己之利害猶小、國家之榮辱實大、務各努力、勿稍鬆懈、是爲至盼、代督譚、省長朱、灰印、

△◎議員因公身故者給以卹金

省長公署、頃准內務部咨、現經議定各省區議員、如係因奔走國事被戕者、給遺族一次過卹金五千元、如係因公病故者、給遺族一次過卹金三千元、請即分別咨令查照云、

△◎電飭大埔清鄉軍隊不准騷擾地方

大吏前接國會議員鄒魯何士果等電、請大埔縣勿予清鄉、免驚地方等情、當即復電云、此次分區清鄉、係爲全省計、宜就駐防之地、行清鄉之權、非有若何大舉、業經迭令莫鎮守使轉飭軍隊、不准稍涉騷擾、並不准勒繳花紅線費、免蹈舊時清鄉習弊、希轉電商民、毋滋疑慮、譚浩明、朱慶瀾叩眞、

戎其那

唯一奇驗之清血藥水
(內外科俱可用)

[illegible]

服法每日服三次、每次一小匙、[illegible]

(價目)
二安士罐六角
四安士罐壹員一角
三安士罐八角半
(郵費另計)

此藥水亦適於[illegible]疾病也、

此藥獨係陳先生秘製的、在星架坡花園角士庫、Raffles Chambers, Singapore. 不論男婦老幼、若患在上諸症之一者、請親到陳先生洋樓、他自然招呼、給藥試用、以示其藥水之靈妙奇效也、

本坡售賣處
士庫花園街大英利德大藥房
小坡大馬路門牌二號利濟大藥房
小坡大馬路門牌三百號神農大藥房
星架坡小坡怒米朱律門牌九百零九號美濟大藥房
星架坡小坡怒米朱律晉和號中國神農大藥房

外埠
柔佛神農大藥房　吉冷李錦泉拍賣館
馬六甲源成公司　吉靈丹則亞古士面士利文
吉隆坡振基公司　芙蓉利記李昭榮
丁加奴吳芝蘭　廖內丹戎檳榔德興隆

丁巳年二月廿四日

(廣東專門醫學大醫生)

唐拾義咳丸

此丸乃唯一治咳聖藥不寒不燥喘治一切寒咳燥咳哮喘咳內傷咳經久不愈等症一切痰涎塞肺心氣跳促潮熱盜汗皆可藥到病除每次服丸十粒清茶送服日服三次約隔四打鐘服一次皆可立奏奇功 淺症一罇全愈深症約服一二打定獲全功屢試屢驗誠治久咳之靈丹也

五歲以上小兒每服折半太幼酌減孕婦可服

(戒食太燥太寒及難消化之物)
(宜食豬肉牛肉鷄蛋牛奶等物)
每罇價銀一元

石叻　怡保　庇能　太平
會豐商店

請試

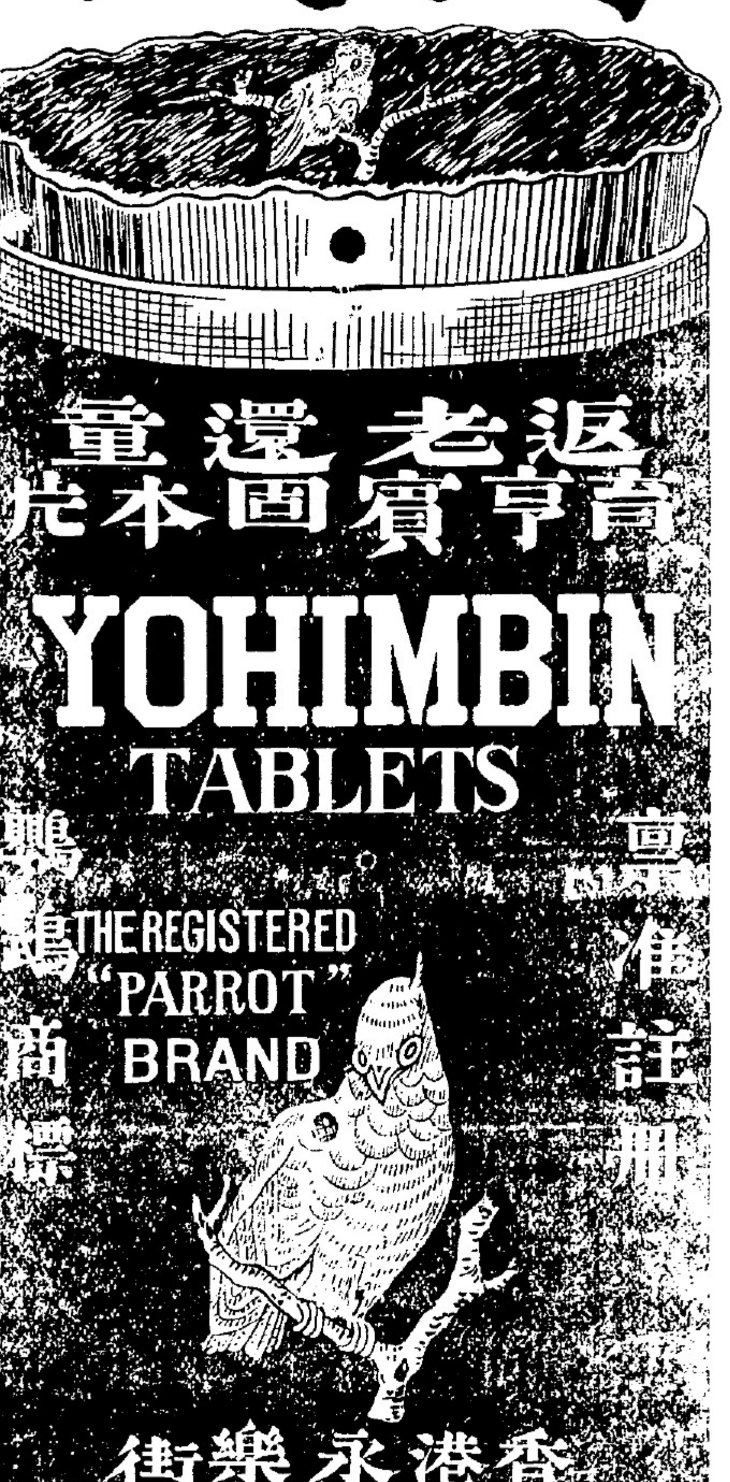

夫陽痿之症皆由眞元耗傷此乃男子之通病也因受病者不得良方懸壺者又無妙藥所以陳陳相因除燥烈之品均無秘訣實害誤人誠非淺鮮蓋男女婚姻伊始身體強壯陰陽和洽琴瑟調和此老少種子之所由來也若先天不足後天虧損或以房事過勞眞精竭以至神昏眼倦腰痠腿軟舉步艱辛患斯症者以爲醫藥罔效搔首問天**今有此鸚鵡牌子正育亨賓固本片** 服之最爲靈驗此藥片用育亨賓樹皮製練成精其育亨賓之性質人所共知再合以貴重藥品化學泡製性極和平無燥熱猛烈之弊有返老還童之功**別家所售無育亨賓質者不同** 如君不信請一試之此片專治陽痿不舉及一切虛弱等症最爲靈驗服之龍馬精神延年廣嗣無論皓首老人青年弱體**連服三天定必元陽充足**活潑生機操券可待無論何種補品均未有此藥之功效眞益壽之靈丹萬家之寶筏語云贊天地之化育易曰精固足以幹事惟此育亨賓有焉謂予不信請嘗試之經驗者所贈保證書多不勝載總以過來人乃能道其詳

(服法)每日兩次每次服一二片飯後用茶送下連服三天定見奇效從此根本堅固自能任意歡樂可保一生強健

邇來藥物騰貴前途紛紛增價本商店不得不已加增而汗血本　諸君光顧祈爲賜足伏祈見諒

價目
每枝一元八角
每打十八元

分售處
小坡會豐商店　金保會豐商店　太平會豐商店　三孖冷五洲藥房　棉蘭中法藥房
暹羅中法藥房　馬六甲安樂藥房　吧城三昌公司　泗水三昌公司
吉隆五洲藥房　吉隆利華商店　安順漢昌藥房　坤甸南安棧　嗎嘮中法藥房

總代理　石叻會豐商店

君須補血壯

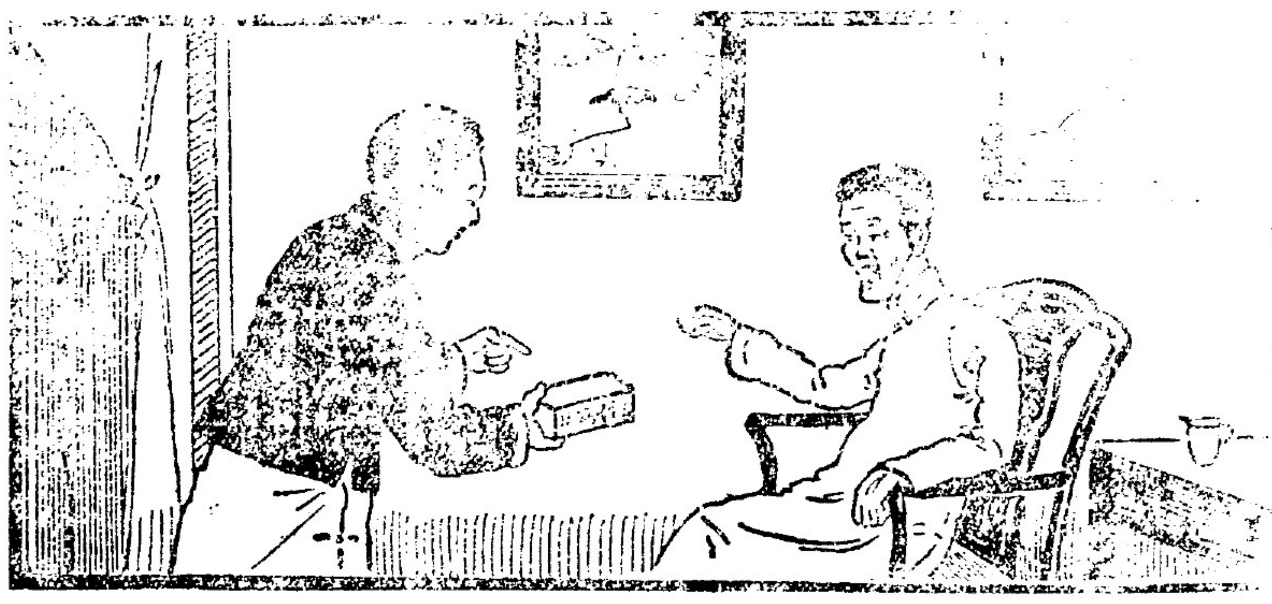

凡人之病源皆起於瘦弱苟不防患未然寒熱各邪乘虛而入以致疾病故注意衛生者不可忽視身體之瘦弱今有新發明最靈可貴之藥片命名曰首穀藥片加能袪病延年轉瘦弱爲肥壯服此藥片可以加人身之重量此藥片上有一種甜汁使食者不苦能開胃口善消食料滋養鮮血以補身體勿論男女老少服此藥者無不長肉潤肺健身強壯顏豐色和永無瘦弱疾病之患眞此世之獨一無二靈藥君不信之請嘗試之每一瓶四十粒載內星嘉坡銀一元二毫五分每六瓶星嘉坡銀六元五毫購買六瓶者遠近勿論郵費一概在內

代理處　石叻大馬路
會豐商店　神州藥房　小坡德壽棧　萬山濟
廣生行　民興藥房
羅氏大藥房　中興藥房
衛安公司　美濟藥房
余仁生　萬春和　老爺宮張裕和　萬山棧
保滋堂　小坡會豐商店
及天下各處經售西藥者均有出售

南洋羣島總代理處　星加坡　吉隆坡　也此窩士渠有限公司
Agents H. Wolskel Co. Ltd. Singapore and K. Lumpur.
(Incorporated in Singapore.)

英國倫敦　美國紐約　首穀藥房啓

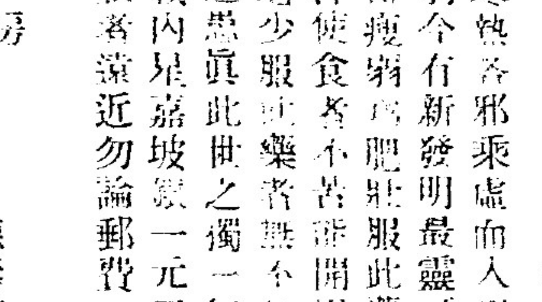

君患血分虛弱之時

常服司各脫乳白鱉魚肝油使血濃厚有力此藥必能有此效驗使君能抵制血薄氣衰瘰癧及各種因血衰弱所致之各等病症

司各脫乳白鱉魚肝油能令弱者轉强瘦者變壯孩童日漸長發孕婦加添精力年老者得復其少壯時之氣象

以上事實於環球各處顯有證據已歷四十年之久惟因此藥功效如此奇特每有奸商製成假藥其式樣雖同但藥料賤價無用毫無治病之實效故若君之身體輭弱或患病乏力僅須服食司各脫乳白鱉魚肝油切勿誤購無漁父負魚之商標者

SCOTT'S EMULSION

商標

廣東新聞二

△◎新會護沙局電請派軍維持　省長昨接新會護沙局電云。入春以來。沙匪猖獗。不能開耕。庚晚攻橫山沙。蒸晚又攻莘沙。斃鍾排長鍾棚長一名。傷軍三名。耕□逃散。影响治安。請速派袁軍回縣維持云。

△◎委陸蘭清爲台新香順清鄉督辦　當道以台新香順四屬。地方遼濶。港汶紛歧。所有該處清鄉事宜。非有情形熟諳之員。未易辦理。昨已委任陸司令蘭清爲該四屬清鄉督辦。以策進行云。

△◎規定知事交盤辦法　財政廳長現以各縣知事。新舊接替。每於交盤之際。輒將公欵捲逃。並不解庫。殊非愼重公帑之意。昨擬具條規辦法。以示勸懲。呈請省長核明。通令各縣遵照云。

△◎縣知事之賢勞　澄海陳知事。躬親政務。素頗勤勉。去月十五號。由汕返澄。即至錄事室。傳各錄事辦公。非逾辦事時間。雖無事亦不准外出云。

△◎議員定期晉省　澄海省議員陳瓊波李雲兩君。現因省會召集臨時會議。經定於二十號前後。晉省與會云。

△◎丘區長位置不穩　饒平前任派丘華選爲拓林區區長。該區長到任後。與區內紳民不洽。叠被指控有案。現張知事以丘區長人地不宜。行將另委員接理云。

星架坡吉隆坡香港錦綸泰棧滙兌高州各埠銀信新張廣告

敬啓者邇來我高屬同人營業於南洋者日形發達而以我信宜人尤占多數諸君觀面時屢謂現有之滙兌機關交欵動輒慾期每勸敝號另行組織滙兌商店利便鄉人既承推許敢效綿薄茲特在星架坡吉隆坡香港建設行棧以便同鄉人厚備資本代滙銀元推水格外相宜單到即交決不阻延如有在本籍起程確係出洋謀業者亦可代向地方官廳請領護照俾免沿途留難現擇定元月十六日先行開市倘蒙惠顧無任歡迎

▲謹將各處滙兌所開列於後

一信宜東鎮墟錦綸泰號
一石叻大馬路丹戎巴葛街門牌六十三號錦綸泰棧
一吉隆思士街門牌廿四號錦綸泰棧
一香港德輔道中門牌二百四十二號錦綸泰棧
一廣東省城長堤大巷口二馬路永業公司大南門外東横新街寶江寄廬
一水東墟正街泰有公司
一梅菉墟新南櫃鹽務分所
一高州城內大街春壽堂
一茂名荔枝墟新鹽務分所
一信宜鎮隆墟錦綸泰記號
一信宜東鎮墟新鹽務分所
一懷鄉墟新鹽務分所
一新圖紅冠益友公司穀倉
一化州新鹽務分所
一化州寶墟新鹽務分所
一廉江縣城內泰有公司
一廉江安舖新鹽務分所

民國六年丁巳正月廿一日　信宜李季瀛謹啓

咁嗎施有連
保險有限公司告白
本公司經在英京注册

Commercial Union Assurance Co. Ltd. Incorporated in England

△◎茲將一千九百一十五年本公司之結册開列如左

啓者特字通知本公司現在開設火燭洋面担保摩打車等保險（此担保乃係担保人在行店僱工之必需担保者）

現在本公司所有物業共值金磅二千八百四十三萬四千六百廿六金磅伸叻銀二萬四千一百六十九萬四千三百二十一元統計一千九百一十五年各項入息值九百萬金磅伸叻銀七千六百五十萬元計每日入息約得二十一萬元

咁嗎施有連保險有限公司司理人納流亞沈士謹啓

民國四年二月十八日

COMMERCIAL UNION

（星架坡咁嗎施有連有限公司保險嚜頭）

廣東大埔張仲賢掛砂代理人在漆木街廿六號振昌牙科鐘錶店內

祈買汝之保險于最穩當之公司

△招徠廣告

European Agency

本公司係專業代辦英國及歐洲大陸諸國大宗件頭之洋貨誠信相孚名馳遐邇茲將所辦到之洋貨款式畧列于後各樣書簿筆墨紙料及靴鞋皮料與製練化學之藥物各色雜名藥水藥料并新欵磁器瓦器玻璃器與兩輪車摩打電車及摩打車內所有應用之物件與一切羊毛製造而成之貨物及女界所用之帽婦女裝飾之各品物與及各欵雜色疋又各玩耍之各種物件驗名之水香香料鐵器機器又五金所造成之各品金銀首飾金銀碗盤與大小各欵時及鏢及影相之器具眼目中所用之物件又諸色貨品及各種油料一切歐洲之貨物名目太多不能詳錄諸商有欲賜顧或代辦本公司所抽之佣金自必八仙半至五八仙爲止斷無過取至所代辦之若干依期而至萬無延悞及貨欵單水照市例扣除貨銀特別之價廉通信示知本公司必歡迎定然照住址寄上倘欲託本公司代賣各種土產貨物祈到面商無不贊成此佈

威廉申公司創自一千八百一十四年在押者只倫敦連EC第二十五號門牌開張若通電可寫交倫敦曼鳥衛可也

William Wilson & Sons
25, Abchurch Lane, London, E.C.

△招徠廣告

啓者本公司不惜資本聘請名師製造靴鞋取價公平工夫快捷各種鞋樣定當如命製成　諸君賜顧請移玉至本坡比鄰什實的力門牌廿七號本公司內面訂本公司則無任歡迎也此佈

英一千九百十七年二月二十號　大田製鞋公司披露

各家藥房均有出售

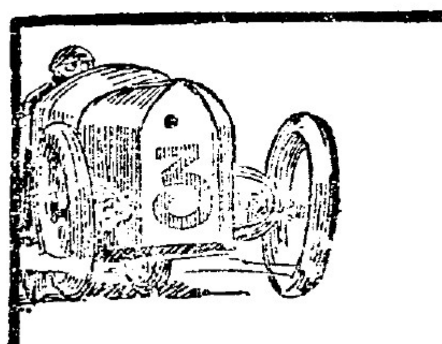

HUXLEY'S
Ner-Vigor

各家藥房均有出售

金妹標　呂宋煙

價極廉　味醇善

金妹標

金妹標

金妹標煙　馳名已久
紹昌老舖　爲總發售
金妹標域多利煙
金妹標倫地利煙
金妹標海內乎煙
金妹標庇佛渡煙
金妹標扭繩欵烟
金妹標二百庄煙
名烟過多　未能盡佈
貴客光顧　請移玉步

星架坡漆木街門牌二百四十二號　電話一千一百七十六號
紹昌呂宋烟老舖及中西酒莊披露
丁巳年二月初五日

福建新聞

省會

▲楊廷經將委一中校長 省立第一中學校，自失火後，該校校長王修，知上峰有撤換之意，即先行呈請辭職，聞李省長前擬委吳曾禔鄧萃英繼任，後因吳鄧二君，均不肯就，擬再另委前泉州中學校長任內，被晉江縣知事接充該校校長，查楊君前在泉州中學校校長楊廷經君董榮光諉昭去職，近已由廈門道尹省議會，先後敦請楊君仍回泉州中學校長原任，所聞繼任一中校長之事，確實與否未定，姑錄之以覘其後。

省外

▲縣志局開辦 南平縣知事吳拭君，昨因中學校長鄭元勳面禀，以縣志局，務必從速籌辦，業已函請蔡建賢爲總纂，章雲漢爲協纂，葉玉楨爲考校文牘，其調查員委派各區小學校及保衛團人員兼職，以節糜費，聞該局設在府學花笑園內，擬即日開辦云。

漳州

▲漳浦煙案 漳浦鄉民胡某，稍有家貲，年底因某甲欠債不還，與甲變臉，遂生嫌恨，新正忽有禁煙員役到胡家搜鴉片，無所獲而去，數日後又來搜，甲亦雜在其中同來，遂搜有所獲而去，其時胡不在家，遂由官拘其兄到案，指其玩抗煙禁，要科罰巨欵，先行收押，胡聞信以甲串謀栽贓，大不願服，指名起訴，並來漳城赴道尹衙遞呈，道署已派李廷棟氏赴浦查辦，不難水落石出矣。

厦門

▲討租興訟 廿四崎脚打錫巷，有路軒樣搭店東吳盛，店屋係向業主蕭宗道租賃營業，此次蕭因向吳收租衝突，彼此從前亦因討租涉訟經年，事雖由公理息，乃各有挾嫌在心，現蕭以吳欠稅轉租，侵其主權等情，一再赴縣控訴，未知官中如何受理云。

風濕骨痛症之慘像眞難盡說然爾須知此酷劇幷用Little's Oriental Balm妙藥此藥在寰球各處居經已醫治此症者已逾數千之多其消痛之功效實非自說殊有證據之實際也茲將居于英京布黎街之八打君來函錄出以存其實予患風濕骨痛症經有十年甚爲痛楚不能寢睡復不能行後予用Little's Oriental Balm聖則痊愈矣　十七英一千九百十六年四月一號

此藥各處皆有發售

△振興國貨廣告

本公司總行開設上海福建路餘興里粵港姑蘇各有支店今加設分局石叻荳腐街十六號門牌以專代各埠巨商購辦上海出產國貨物品無非欲振興國貨挽回利權起見凡有巨商見委者無不格外効勞兼辦上海各牌毛氈新花各色格布毛巾綢鞋各色雜貨批發　諸君光顧無任歡迎佈此

民國六年二月十日　石叻東亞公司謹白

△賀川平沽廣告

遷移士利忌律門牌八十號對面蘇啡律(中國領事衙門前律)本號專造各欵鐵甲料。鈕。鍊。梳。其他各物　皆精價工雅　諸君光顧可到

No. 80, Selegie Road, Singapore.

民國六年三月九號　全　賀川武雄商店謹告

強種特品

馮寶善堂　強種固腎丸

此丸能固本培元填精益腎能補先天之不足能復病後之元氣能使腎門堅固無夜夢遺洩之虞能強胃健脾得食量加增之效能振精神能壯肌肉常服能多子嗣能却退齡誠固腎之聖藥也每罇銀一元

△寶善堂專門▽

眼科普救丸 專治虛實眼熱風火眼痛迎風流淚畏日羞明小兒疳積攻目老人多眵多淚或起點起膜一切患眼服之神效每罇銀一元

珍珠光明散 凡患紅腫刺痛流淚畏日羞明努肉扳睛諸般患眼點入眼內止痛光明每包二角

珠寶退膜散 凡患起點起膜疳積攻目障蔽朦朧諸症將此散點入眼內立奏奇功每包銀二角

萬應婦科丸 專治婦人久不受孕經期腹痛赤白帶下胎前產後諸症最爲靈效每包銀一元

強種精血丸

精乃人體之膏油　血是人身之寶貝

補精補血效驗昭彰

經濟困難人生最苦然以時代上經濟與身體上經濟相比則身體尤重身體上經濟曰精曰血精血既虧人即失其榮養之資健康之福譬如金錢拮据未有能久存者其病勢漸增亦猶窘狀畢露乃至男則乾綱不振女則坤道難成老景益衰幼年便弱其病之發必在腦系及腎部或肺胃二經此皆不知補助身體上之經濟故也欲補助則當然服此精血丸今特舉一確據如服此丸則丹田發旺煦煦如春通夜無陽者亦必漸復肢冷者服此丸即覺溫和此大補精血之明驗也請試之

大瓶洋一元二角半每打十二元小瓶七角半每打七元二角

總發行上海中英大藥房

一凡男子斲喪過度腎水虧弱元關不固陽痿無能或精寒精滑子嗣艱難等症服之皆有奇效

一凡女子天癸不調經停經閉子宮寒冷久不受孕或胎元薄弱乳汁清稀等症服之皆有奇效

一不論男女老幼服之皆能滋補腦筋流通血脈調和臟腑增長精神開胃舒肝強筋壯骨扶元益氣清熱化痰四時常服却病延年功效不能盡述茲將特別效能列下

頭暈腦痛　心跳神怯　思慮恍惚　精力短少
筋骨痠痛　麻木不仁　夢寐遺洩　半身癱瘓
四肢僵冷　虛人久瘧　肺本不足　病難復元
孩童瘦弱　體短疏嗚　齒牙脫落　瘧熱蟲積
怔忡健忘　目眩耳鳴　氣色萎黃　肝經火升
腰背時痛　血質淡薄　胃不消化　自汗盜汗
氣喘多痰　肝胃不和　大便艱燥　內熱腸炎
虛煩潮熱　煩躁不寐

服法　一日服二次每次服一丸至二丸飯後開水送下小兒七歲以上減半

分售處

坤甸利南公司　芙蓉利華公司　砂朥越華新號　吉隆坡廣衛生　庇能衛安公司　石叻羅氏藥房　麻坡埠大和春　架利吉打益生

南洋各屬總代理　石叻衛安公司

架刺吉打各欵通帽發行

最新發明　不受花柳傳染之妙藥

Turkish Remedy Co.
31, West 125th Street,
New York N.Y.

凡人偶染花柳之毒則其身體必致生出許多如疳疔楊梅瘡瘍等種種惡疾萬端痛楚不得不延醫診治倘惡醫治法倘無大害否則漸漬日深呻吟牀第久遂成廢當其痛苦之時上貽父母之憂下增妻兒之痛是以至樂之事而獲最苦之境也如用此藥可保其決不受傳染之毒可以從心所欲永無後患如無功効原銀送回　每樽價銀二元二角此價殊爲廉賤凡好狎邪游者不可不多備三數樽以爲不時之需此藥用樽裝載極爲輕便藏之身上不虞累贅樽上備列華英文詳載如何用法及如何功效用過便知惟欲購此藥即剪此告白及藥價付來不論遠近定能按付址到不悞

星架　代理石叻總滙新報

㊣香港福安洋面火燭保險有限公司告白

啓者本公司經在香港政府注册置備資本銀一百萬員專保洋面各埠來往輪船貨物幷保屋宇傢私各貨物火燭燕梳所有章程悉照英例辦理務臻妥善諸君賜顧請至漆木街門牌第二百一十五號啓新公司二樓代理處妥酌可也此佈

中華民國丙辰十二月廿二日　代理人紫子佩謹啟

Fook On Insurance Co. Ltd, (Incorporatde in HongKong.)

△㊣聲明告白

通啓者十字路架冷律門牌二百三十六號廣泰機器廠本年三月十七號何連興堂即省城何九記曾經頂兌本廠初發起人劉偉堂名下股份及經手較入之股份一統頂受己經交易清楚幷登報告茲今本公司各股東曾與何九記司理人何冕侯先生面商妥善愿將所頂受之股份一統相讓還與廣泰號股內人頂回廿六號曾將頂股欵項送還與何九記茲特通告倘日後廣泰號生意盈虧一槪與連興堂即何九記無涉此佈

民國六年　月廿一日　卅　廣泰鐵廠司理人何耀楠披露

△㊣陳良友先生授孫陳起華專醫痔瘡特色

啓者本醫生字起華承先祖傳授痔科專門頗稱得法自到南洋廿餘載經手醫好斯症者不下數千皆係限日全愈並無痛苦久經遐邇盡知因近來尚聞有患斯症未知本醫生之妙手者多致受病日久或醫不得法成爲壞症終身痛苦者實深不忍故特登報廣告同胞使抱病者得所問津焉

本醫生現住十八溪墘振順三樓

丙辰年十月十五日　文　痔科陳起華告白

天喜堂馳名老婢調經丸

老舖在香港中環堤街口　正舖在羊城西關光雅里

稟准商標用老婢圖爲記

若非萬全安敢獨沽一味

此方得自京都某親王府之老婢傳受故曰老婢調經丸

一治一二月胎動行經或肚痛
一治三四月胎動行經或肚痛
一治四六月胎動行經或肚痛
一治經色或黃或淡或瘀或赤
一治經來或多或少或遲或早
一治一月經來數次多少不一
一治行經肚痛大便閉結
一治遠年閉經近月閉經
一治子宮虛冷多年未孕
一治似孕非孕企頭病
一治經期前後腰骨痛
一治經期前後小肚痛
一治經期前後肚刺痛
一治血山崩血流不止
一治產後瘀血未清
一治白帶赤帶白淫

此丸專治婦科等症凡孕婦妓婦室女靜女一切婦人皆可安心服食不用戒口平日經期有準者吞至三五服無不受孕百發百中切勿輕視誠調經之聖藥種子之金丹也每服收回工料銀一元

各埠代理名列

石叻馬交街周昌記　天津紫竹林佛照樓
大霹叻錫羅周昌泰　廈門鎮邦街太乙樓
瓊州嘉積墟英盛號　京都騾馬市佛照樓
上海大馬路考悅生　汕頭城大門樓富生號
吉隆茨廠街榮利號　澳門木橋街如意棧
佛山潘涌里其芳齋　省城潘司前義成昌
省城城隍廟前日升齋　廣西梧州五洲藥房
稟准商標別人不得冒效籍懇名雜存翼　桂林十字街五洲號

特此丸石叻專在馬交街周昌記門牌九號發售此丸石叻並無別號代沽

中華民國二年九月十五日　本堂主人啓

南洋各埠光顧此佈郵費照加安期付上無悞　石叻周昌記謹啓

中國蜜酒廣告

這個醒獅牌啤酒是咱們天津本地作出來專賴諸君收挽利權的請看我國市面錢財之緊急周轉之困難到了何等地步若於此區區之啤酒猶不能聯勉同心惟本國者是飲甘將此公同告急群相恃以共延殘喘之餘錢從外洋之啤酒中口口滴漏不能使市面再資流通是何如可惜也以故敢對我　愛國諸君大聲疾呼曰不飲啤酒則已飲卽請飲我天津醒獅啤酒

丙辰年七月二十五日(電話一千四百零四號)

南洋總代理新加坡六溪墘振源酒莊

天津醒獅啤酒公司謹啓

專件

法國利用城貨樣展覽會（一續）

該會亦有加拿大四大會之代表．加拿大在此二十年內．將其所出產之製造物．加增至百分之四百．（即四倍）亦在利用會獲得伊貨之新銷路．此次運至該會之貨．即食品鐵鋼木料紙張製革皮貨等物．而其所購回之貨均係彼處缺乏之法國及法屬之出產品．

意大利亦派多數售貨人於利用貨樣會．及意大利之大棉花公司．亦在利用賽會．意大利出產之各邊．及顏繡．在該會甚被歡迎．消場因之而廣．米郎音樂書之刊行．亦獲多效．

瑞士商人．亦有多數赴利用之會．在彼賣出之貨甚多．並多接處定貨之約．俄羅斯因戰爭之故．未及盡量賽其貨物．但赴會亦不少．其赴會之貨．係冬日俄國鄉人作成者．如游戲品花邊顏繡毛毯木雕物等．

中國上海漢口廣東．及其他省分各巨商．已與利用綢緞廠往來交易五十餘年．故均託該廠等爲之代表售貨．其所買賣者．均得佳効．

若將去年法國全國實業工業賽會一一敘出．未免太煩．總之此次受戰爭衛國之激刺．各製造廠皆設法製出貨物賽會．並新製以前從未製造之物．（如化學品顏料等）曩以爲只有德國能造此類物品者．現時之法國皆能製造之矣．

法國克亂所大製造廠．即現時供給戰爭軍械之處．其較德國之克虜伯廠完善．亦出賽多品於利用會．

法國聖溫之機械公司所賽之大小器械．如鉋具旋轉器等之種類．較優於德國希也司廠．散布各國相似貨物．

最準視鏡與機械之公司．其廠於戰爭極烈時．在巴黎創設者．亦將其成品多種賽會．較之德國過也．而此與佘司二廠之貨爲佳．前此無人不知．德國獨能製造此項準具．如千里鏡．照像鏡．望遠鏡．顯微鏡等．現在法國製出者．較德貨有過無不及之處．於是人人皆毋須以最昂之價．向德國購用此種器具矣．

法國鋼廠．近由法國科學家之方法．改良鋼質．曾獲佳效．

法國海軍鋼鐵公司．送至該城賽會之品．中有最純之鋼質彈條．軍用器械．以及墨西哥國定製之七十米里口徑之過山礮一尊．

法國邦打毋松之鎔鐵高爐．現該廠在敵人攻擊範圍之內．亦將模就之生鐵．送至利用賽會．此種生鐵．每年可製二十萬噸．

法國度袁鍛鐵廠．製成之自動卸貨火車．亦在利用賽會．

法國製造電氣器械廠之成品物．亦至利用賽會．其貨之完善．與堅固．較同德貨．高至百倍．該廠現製各械．仍係昔日以爲只有德國能製之各種器械也．（如電氣烤火器電氣烙鐵電氣水湯罐電氣燈爐等類）法國玻璃器具．亦與德國貨競爭．已獲佳効．（未完）

△◎拍賣廣告

啓者茲定於陽歷本月二十三號禮拜一日下午兩點半鐘將在附近怒米之律及哥林文士的力之有價值九百九十九年牙蘭屋宇在本拍賣館內分段拍賣

（第一段）在怒米之律及哥林文士的力相連處之分段屋宇地量二千三百五十二丁方尺

（第二段至第十段）對正怒米之律之分段屋宇地量由一千八百丁方尺至二千二百九十一丁方尺

（第十一段至十四段）對正哥林文士的力之分段屋宇地量由一千四百六十四丁方尺至一千六百三十二丁方尺

（第十五段至十八段）對正哥林文士的力之分段屋宇及在附近怒米之律預備開路之地地量四千三百八十三丁方尺

（第十九段至卅四段）對正附近怒米之律之預備道路之屋宇地量由九百七十二丁方尺至一千二百二十丁方尺

（第三十五段）各種什物內有圍牆升旗器具升旗繩索

土庫花園街來佛占峇士（即前綑葛兄弟有限公司之土庫）

英一千九百十七年四月二號　莊慶利公司拍賣館謹啓

請看仰光永安堂馳名各藥

[illegible]商戰之[illegible]各國智謀之士腦力精神愈用愈妙由[illegible]倍加靈敏者未嘗不賴[illegible]力以滋補調護致之也本[illegible]人有鑑于此爰將有[illegible]身心性命屢試屢驗馳名大部洲各川[illegible]知我國有此神靈妙品[illegible]充腦篩培[illegible]爲開智窮奇之贊助其[illegible]力果件件招出外國之[illegible]物質[illegible]美價格從廉定然爭購採精資調攤況國貨所關車義[illegible]者當竭力招售揚彼美而挽利權亦屬振興國貨之一端也乂何致譚粵美于外人而利權外溢哉聊將數種臚列于后

◎一清快水

清快水

此藥水攻風滌水滌穢濕邪無論內科熱鬱疼痛外科癰瘍花柳中毒楊枚天泡痈瘡芒果魚口便毒無名腫毒等症在經絡臟腑能和氣血搜羅毒根面洗除吞發面爲外能消腫止痛有去瘀生新之功誠爲實熱症之先鋒瘍科之至寶也

每罇兌二角八占

◎一萬金油

本堂獨得異訣秘製平安萬金油統治男婦老少內外科各症或搽或食隨用得宜無病能匡扶正氣有病解毒驅邪性和功峻各奏其效馳名全球眞行船乘車可特爲護身之寶也

每罇　大五角六　小一角

◎一天來血

人必先天無所虧損再以後天得培養之法庶幾氣體健康延年益壽實百不得一者也此藥水按先後天氣使平補能血腦力充裕識見精明形骸舒暢足智多謀轉弱爲強奇效卓著且能除百病于無形物美價廉眞中外藥品中獨一無二之至寶也

每罇兌五角六

此丹利用甚溥統治傷寒中署霍亂吐瀉痧氣腹痛瘴毒疫氣五金壙瘴不服水土水氣脚腫乍寒乍熱頭痛昏眩胸膈飽滯飲食不化痰厥氣厥不省人事諸般危急服之立愈尤宜于咳嗽各症傷風咳嗽感寒咳嗽濕鬱咳嗽火邪咳嗽燥熱咳嗽痰飲咳嗽氣逆咳嗽任事過勞咳嗽酒色損傷咳嗽新咳久咳喘急氣促百藥不效之重症服之更見奇效幷能治外科各症刀傷跌打手足腫痛無名腫毒瘡

年脚巴膿水淋漓花柳腫毒排膿止痛拔毒消腫收口生肌或食或貼各奏奇功即無病之人口含此丹些少或和食菸葉使藥亦滌穢提神生津止渴家居遠出隨身攜帶獲益無窮敬告同胞毋忽視此隨身寶也

老舖仰光二十四街門牌四十八號（永安堂）
分局仰光廣東街門牌一百二十七號（虎豹行）
電話一千三百三十一號
電報箱二百五十六號

分售處　石叻吉寧街杏生堂　小坡大馬路萬川棧　小坡火城杏和堂

丙辰年九月初三日　仰光永安堂主人胡文虎啓

喜◉◉◉◉◉◉
價廉◉◉◉◉◉
酒最美◉◉◉◉
貴客皆知◉◉◉◉
羅敏萬蘭地◉◉◉
酒質第一香醇◉◉
常飲提神兼益氣◉

總代理處莫實德公司

代售處　紹昌酒庄　振源酒庄　永康酒庄　廣昌酒庄　新榮成號　振源興號　會豐商店　國泰酒庄

△◎磨布發售廣告（此布名奇富）

啓者日本東京製造磨布公司所出之磨布極爲光滑幷無混雜磨粉者此種磨布異常方便取價公平專去汚穢如金銀銅鐵錫玻璃大鏡首飾漆器等等一用此布擦之定能光滑與新無異凡用過此布者皆贊其功效之神速此布如有汚點用清水一洗必能清潔幷可久用

此布乃日字樣形茲將廣濶寸尺列下

七寸半　七寸
十四寸　七寸半
十四寸半　十五寸
二十八寸半　一百一十寸

▲代理處　本坡竹脚比連什實的力門牌一百零六號原田靜雄

▲售賣處　小坡大馬路門牌四百零一號日本商會

Agent. S. Harada, No. 106, Prinsep street, Singapore.

英一千九百十七年三月十五號

Joseph Crosfield & Sons Ltd. Warrington, England. (Incorporated in England.)

英國克勞斯廠製造之頂靚傘牌肥皂

傘牌肥皂係英國克勞斯廠揀選上等材料製成開設已歷多年堪稱製皂巨擘已承中外紳商賞識　賜顧者請認明傘牌不誤

諸君光顧請向商店購買便得

傘牌肥皂功效

一專去垢膩
二簡省工夫
三不損衣服
四不損皮膚
五質料純淨

英一千九百十七年三月一號

游戲文章

（未完）

命曰。汝可轉輪眼種。謬列懿親。儕厝士爵。苞苴競進。李鴻章無此富豪。鮮柄下移。袁項城遜其威福。振貝子不肖。大類阿爹。楊翠喜之冶容。是其媳婦。老而不死。壽踰八旬。富者不仁。財雄五族。輔主倡宗社之黨。惑動究闔光明。恭王隸青島之張。頹晦猶知斂迹。（手旁）歸西宜。化逐河叟尾之龜。逮捕京師。作業市無頭之鬼。何乃勾通帝黨。上無以對君恩。陰結宵僚。下無以平衆怒。宜紲幼主。玩弄之如嬰兒。瓊瑾宮妃。睥睨之如僕婢。肆行悖政。外交之策。貽禍支那。一手理財。國庫之源。盡歸私室。潤威稜之僭竊。知罪惡之貫盈。尤復珍寶納棺。貨財入塚。金剛鑽石。其重量者二十克拉。走盤東珍。其巨顆者七寸圍徑。翡翠綠玉。透若玻璃。蟒服雀翎。光如火藻。此皆下僚賄賂。百姓脂膏。多財厚亡。至死不悟。是宜發歸冥府。勒令充公。拔其髭鬚。剝其皮肉。牛頭馬面。急急如律令。

談叢

著談偶錄

張湯之爲父。而有張安世之子。劉歆之爲子。而劉吏生爲之父。許敬忠之爲祖。而有許遠之孫。韓侂胄之爲孫。而有韓琦之祖。信乎賢否不係乎世類。故父祖之賢者。子孫當思克紹前烈。父祖之不賢者。子孫當思克蓋前愆。兵部尚書如常。衡州衡山人也。明成祖兵起。首先勸進。封忠誠伯。後死。召其子鏞襲爵。以父在功罪之間。不受。宋晟定遠人也。以父開國。襲都督。建文時。通謀於燕。其子瑄。乃以力戰死於靈璧。常晟二君。抱愧乃子。見稗史。張宏範。張之傑。本兄弟也。而一爲元伐宋。期於削平。一奉宋抗元。志存社稷。人之度量相越。有如此者。王安石叛爲新法。而其弟安國非之。韓絳附會安石。而其弟維爭之。曾布陰禍善類。而其弟肇移書勸之。邪正相反。誠判若參商。至若王處仲親爲叛逆。而其弟竺法深。獨脫然遊方之外。此尤品之最卓者。

大帮　商標　零沽

貨物欵式甚多　陳列男女用品

新到貨物

大帮貨物　常有發售

房衣香水裝飾品　用品磁器布疋文　音樂楨彩架相架

雨遮雨衣汗衫領　帶靚襪日本衫夜衣

頂靚睡床　價目克己

本店設在小坡大馬路門牌三百八十一十三及三百八號五號

商店謹啓

英一千九百十七年二月一號

Maruto Co. Nos. 383 385 North Bridge Road, Singapore.　玄

名不虛傳

吽喃黑哩先生寓王家山脚門牌三十四號零一樓如實得力余星加坡十有五年自幼受祖父賜業精究眼科醫書藥料今頗得其効矣若犯眼症之疾或暴痛或紅根或白膜至及目冥者皆能治愈不用刀割免防痛苦不過抹藥數天便能成功造劾包管光明如常非余誇言自前治愈華人洋人及各色人等不可勝算就是治愈之人贈送証書及欵送彩聯者甚多亦蒙諸君映像致謝之誠敬也

丁巳年二月廿二日　卅

△眞心爲善

啓者本初二早六點半鐘有一潮商至本院內云欲捐送藥金即出紙幣一百大元交藥房人轉入賬房與司理人收領立回收條問其欲登某號名姓據云不必登字號名姓即登無名氏可也想其人如此誠實是誠眞心爲善定邀彼蒼眷顧獲福無疆矣專此佈聞

丁巳年閏二月初七日　丑　同濟醫院謹啓

香港　朱中興　救時普濟水

提防影射假冒

南洋總代理石叻衛安公司

◉注意　本主人所精製救時普濟水功用之宏經驗之速凡海內外購用諸君子久矣目之爲治濟萬應之藥近來綸流尤爲普遍凡城都市鎮村鄉僻壤人人莫不樂爲信用更講之隨時不可少之護身寶丹也此種明證久蒙衆人所公許實非本人之過言也如此水者若非具有絕大功能易克臻此

◉注意　購買朱中興救時普濟水者提防影射

近查市上有無恥好人從用本主人姓氏拜將救時普濟水五字顛倒影射或更改一二躍樂各咏命蔑哀模倣貨碍人同小買希達漁利之目的此等無恥之徒龔以爲藥影射自欺欺入欲遂一時之貪念貽害于其自已一人者小而不顧衆生之性命欺實大按此水係爲挽救凶險垂危筋頸刻之症人非與等當無足直輕者之可比即知時症疫核絞腸抽筋臨消肚痛急重疥症與凡初起無論大小疾病一經服之數分鐘立能見効苟非加虽細痧誤購誤服病閒無起色尤恐生命不保也凡時藥者可不愼哉本主人有見及此爲顧衆生命起見用特列告揭明前曾購過本主人所創製救時普濟水各俊加小心認明細究藥味勿受其愚倘未曾購過者須認明樽底有朱中興字并張仲景先生眞像爲商標一商標注冊一方不致墮其僞術是亦本主人之幸抑亦賜顧諸君之幸也再者本主人并無分枝別處亦無子任方行開創倘自藉言乃係假冒幸勿聽信此藥全權交托香港廣裕豐總代理發行凡內外埠如欲躉賣大帮或願代理發行者價錢格外相宜辦理更爲通融統請逕向香港干諾道一百五十號廣裕豐商訂可也

本主人特委石叻衛安公司爲南洋各屬一帶總代理凡南洋羣島各埠大商號如欲就近採辦或代理發行者可直與石叻大馬路衛安公司商訂不拘大帮零沽一律歡迎價格尤爲克己　每樽銀一角批發相宜朱中興主人現新出中興聯集書壹冊內容粵富爲開通智識之要旨凡買普濟水照原價二元以上者送書一冊所到無多購者快來

星嘉坡大馬路門牌五十四號

南洋一帶代理總發行朱中興救時普濟水星加坡

衛安公司

分局庇能新街門牌六十五號

花柳急症骨痛汁

秦樓楚館乃爲歌舞之場柳巷花街原是聚毒之地好遊之客鮮不染其污穢欲博風流致被其所貽累輕則府疔便毒重則骨爛鼻穿縱無性命之虞亦有寒心之懼其爲害也豈不慘哉本局深知其毒烈特廣搜良方考訂藥性之力如何務求有濟斯症之用製成藥汁善解其毒不論魚口便毒府疔爛骨爛肉癰疽惡患酒風脚軟風濕骨痛皮膚濕熱癬疥瘡毒水銀蝕肌等症一用之內治屢試屢驗此藥汁男婦可服每日服三次每次飯後服藥汁一湯匙和清水冲服照方用之去清惡毒必無復發之患誠治花柳之妙藥也　每罇價銀二元半

總藥局省港威建藥房總代理石叻衛安公司

分售處　庇能衛安公司　芙蓉埠利華公司　汶甸利南公司　仍勝越利濟公司

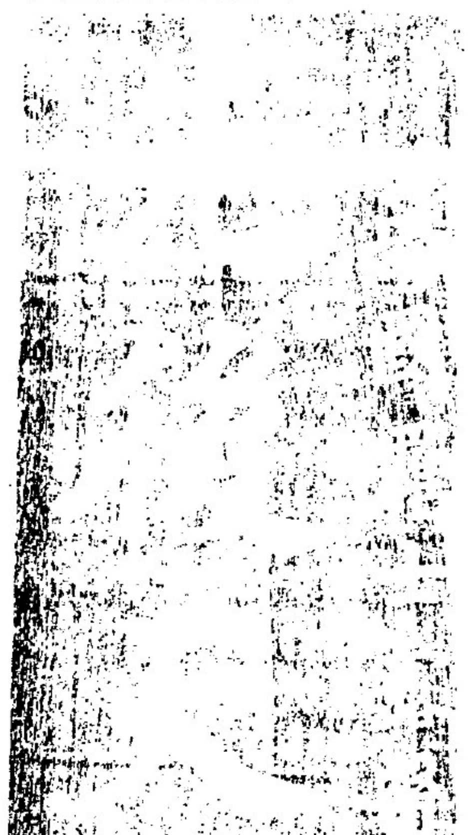

此[illegible]能治一切先天不足戕伐過度元虛冷[illegible]潮熱自汗盜汗脚氣水腫下咳血氣[illegible]縱情色慾陽痿不舉寒疝虛淋腎[illegible]薄黃肌瘦四肢乏力夜夢遺精胃呆食減老人氣血兩虧精神困倦筋骨疼痛手足麻木夜溺頻多頭眩眼花耳聾耳鳴聲息不開無論新久老少均可使之復聰婦女經水不調赤白帶下小兒瘦弱多病不肯長成服之潛滋暗長衛生者信而用之則不老長生之品何必舍此他求哉

△（價目）每打七元、每瓶七角▽

石叻大馬路會豐商店總代理

精華奪目

蓋聞國家強弱賴乎工商盛衰工商發達足以置國家於富強之境工商零落可以陷國家於貧弱之地是故泰西列強重視工商所出之品日新月異具其精緻華麗尙不倦於研究故有今日富強之幸福也我國自受舶來品之影響工商大有一落千丈之勢究其原因關於出品不佳不能與他邦競爭故耳利權因之而外溢無限是以國勢弱而不振豈不傷哉祖國商界有鑒於茲是以提倡實業不遺餘力幸工界挺身研究不惜艱苦力求精進本商店亦爲助力鼓吹特辦到大帮中華土布論其花樣則翻新色澤則鮮艷貨身則精良工作則巧妙眞不愧乎精華奪目矣更新到許多點枚紗及過烏紡綢價値公允批發相宜願我國人士羣起而用之庶免利權之外溢則中國幸甚幸甚

石叻大馬路會豐商店披露

◁熱泉有限公司▷

啓者本公司製造之各色淡甜气水出自溫泉該水清潔異常飮之有益衛生經本坡諸醫生所驗賞前年亦曾取水質帶往英京大醫生試驗蒙給文憑病人食之大有裨益歷歷可考常飮能驅除風濕助胃消化乃衛生之至寶也謂予不信請嘗試之倘蒙惠顧無任歡迎

發行所惡卒律門牌一百六十七號電話一零七四

丙辰年九月十六日　巳

Singapore Hot Springs Ltd. (Incorporated in Singapore.)

◀中國羊城保險置業有限公司開設分局廣告▶

The Yeung Shing Fire Insurance and Investment Co. Ltd. (Incorporated in China)

啓者本公司實備資本銀五十萬大元**一次收足**給交由廣州總商會調驗屬實詳奉北京政府核准註冊發給第六類公字第六十六號執照專做水火保險及置業按揭各生意經在中國內地及香港上海漢口各商埠開設多年所辦保務到處均稱妥善茲爲推廣南洋七洲府生意起見特聯同**南洋鴻發**兩保險公司向海峽殖民地政府註冊存案合計實備資本銀**壹百五十萬大元**開設分局於星架坡庇能二處並在七洲府各埠設立代理專保房屋倉棧貨物像私衣箱裝修船殼等項無水火意外之虞辦理格外通融價錢極其公道如遇意外尤爲迅捷賠償素仰僑商諸公熱心愛國請認明本公司爲**完全華商資本並在中國政府註冊**之特色加以聯同兩公司合力進行尤屬資本雄厚伏望加意賜顧就近與各分局司理人及各埠代理人接洽無不額外歡迎也倘希留意爲盼

（當年董事、）

雷蔭蓀　香港新廣合金山庄

林護　香港聯益建造公司

伍學焜　香港茂利輪船公司

余斌臣　香港永豐隆藥材行

鄧仲澤　香港新廣合金山庄

周道莊　香港新廣合金山庄

陳霞　香港先施公司

馬應彪　香港先施公司

總公司總理人雷蔭蓀　司理人伍于瀚

駐叻總理人黃後煒

總公司設在廣州長堤海珠日建洋樓

香港分局設在香港文咸東街四十六號　司理人余斌臣

石叻分局設在星架坡中街五十六號零六　電話第一九一七號　司理人羅賓門　司理人伍于顯

庇能分局設在椰腳大街四號

吉隆坡代理瑞吉國貨公司

怡保代理廣生隆酒庄

其餘各埠陸續聘設

民國五年十二月二十日　中

中國羊城保險置業有限公司啓

△強種聖藥▽

啓者本公司設在紐約第六亞運田十一號造有一樣天下莫妙之藥品名羅馬珍珠凡男子而陽力不足者購服此藥可以健強夫何以名爲羅馬珍珠因皆心考悉古羅馬國武夫多用之故藥見功返老還童無不從心所欲也每罇價銀九元七角二凡欲購此藥者即剪此告白及藥價付來不論遠近定能按址寄上罇單備列華英文字指明如何用法具詳

丙辰年九月初二日

代發售處石叻總滙新報

烏約參士夏的大藥房啓

燈窗瑣記　（權公）

古詩云。昔我同門友。高舉振六翮。不念携手好。棄我如遺跡。所謂貴賤見交情也。吾誦此詩。而歎交道之薄。自古已然。固不獨今日也。特至今日而加甚耳。嗚呼。此陶元亮所以有請息交而絕游之言也。

今試執一學者而問之曰。汝讀書何爲。在往日則曰。將以博科名也。在今日則曰。將以致力於國家也。其志量較之疇昔。誠高遠哉。進而問其致力國家之道。非茫然無以對。則必曰。研究政治法律。施諸實事也。殊不知政治法律。爲治之具。非爲治之道也。務其末而遺其本。是猶斷港而冀至於海也。其能達乎宰相須用讀書人。誠以讀書明達之人。方識大體。否則雖法律精通。事例嫻習。祇可供有司之職耳。若以之握政治之大權。鮮不貽覆餗之誚矣

所謂豪傑之士。耳聞其名。則震而驚之。其習與相處者。則談焉若忘。或有稱之者。反笑曰。此東家丘耳。殊不知豪傑云者。非有奇特之處。不過志尚高遠。學問純正。才智宏達而已。起居飲食。固無以異於常人也。嗚呼。以奇特求豪傑。此眞豪傑之所以不見。而假志士遂得炫其術以欺人矣。

（吳）（成）（源）（公）（司）（茶）（烟）（廣）（告）

本公司紅烟揀選正地道上等烟葉不惜工本專心制製香純味厚甜喉生津兼辦各種名茶採揀精良均得法俱佳品也如蒙　惠顧請[illegible]

○○茲將紅烟名茶價目列左

吳成源火船嘜大包一百四十庄紅烟　每箱沽銀卅六元
吳成源火船嘜中包五百六十庄紅烟　每箱沽銀卅六元
吳成源火船嘜中包一百八十庄紅烟　每箱沽銀十八元
吳成源鹿球嘜四兩一百八十庄紅烟　每箱沽銀卅六元
吳成源雄鷄嘜大包幼絲一百四十庄紅烟　每箱沽銀卅四元
吳成源雄鷄嘜中包幼絲五百六十庄紅烟　每箱沽銀卅四元
吳成源雄鷄嘜中包幼絲二百八十庄紅烟　每箱沽銀十七元
吳成源雄鷄嘜細包幼絲五百六十庄紅烟　每箱沽銀十七元

▲●本坡沽每箱加稅餉銀六元

吳成源鷄嘜二兩一百六十庄古勞銀針茶　每箱沽銀八元
吳成源鷄嘜二兩一百六十庄正山包種茶　每箱沽銀七元
吳成源鷄嘜六兩一百六十庄六安茶骨　每箱沽銀八元
吳成源鷄嘜八兩一百包庄頂舊清遠茶　每箱沽銀十一元

總行在馬交街門牌六號電話一千四百八十號

吉隆坡吳成源公司枝店　經理人　鄧伯苗君
茨廠街門牌一百零六號
大小吡叻埧羅吳成源公司　總代理人　李孝章君
枋店休勞街門牌三十二號
芙蓉大馬路　代理人海泉號
蔴坡絲絲街　代理人天福隆
坤甸　代理人廣生堂

丙辰年十二月二十日

仰光[illegible]街　吳成源公司謹啟

＜◎招徠廣告◎＞

啓者敝號專門代理各欵荷蘭水氷霜發售價銀與土庫一等如本坡外埠諸寶號有欲惠顧者請投函通知自當送上無悞也

一代理正庄獅標荷蘭水　一代理佛蘭羅荷蘭水
一代理砦羅公司荷蘭水　一代理實得力氷霜

敝號住在亞綿連實得力門牌二十號零三朗道南學校對門

丁巳年二月初十日　郭業興謹啟

朱大同普救濟衆水

本局主人自畢業[illegible]國後。創製普救濟衆水。揀選中國上等藥料以電機製煉而成。質取華精。不寒不燥。曾經中西著名醫藥大家證明功用宏大。效力卓著。行世以來。多歷年所。活人無算。久蒙社會推許。五洲馳名。不論何等疾病。藥到平安。已用過者。固知靈驗無匹。未用過者。不可不急用之。輕者六症。如四時感冒。消化不良。四肢困倦。精神不振。重者中十二種。痧症。霍亂吐瀉。腸絞抽筋。心痛腹痛。時行核疫。婦女風中暑。不省人事。翻胃嘔吐。水瀉不止。小腸痛。尤爲特效。經痛一發熱。立刻見功。痢症。山嵐瘴癘。各症。[illegible]之除花柳病外見症服之。萬無一失。餘治各分不能盡錄。總之[illegible]可依法吞服無病即治。能[illegible]初起日久老少婦女。伏病均可即治。此[illegible]能驅除[illegible]收效尤速。確有如疥癩瘡。骨節風濕。神[illegible]外[illegible]不可不備之藥王救急扶危之功。起死回生之力。誠居家旅行。洋各埠均有代也。詳細用法。單內載明。細閱便知。內地外理。

◎每樽價銀一角　請留意焉

▲▲總發行所在香港上環德輔道中門牌二百七十九號
▲▲製藥塲在香港干諾道西門牌一百八十七號

每打一元　批發相宜

朱大同藥局司理朱立卿天涯披露

分銷處

馬六甲　鄭南生
　　　　廣順隆
綿蘭　　林仟盛
蔴坡　　酒隆
　　　　紹益隆
吉靈丹　金興

總發行處石叻何廣盛隆

丙辰年十一月初十日

嘗聞膏丹丸散神仙難辨能眞能假有益有損眞者益人不少假者損人甚多以牛爲馬魚目混珠世人之常也除病必要藥丸服丸須用認眞惟本齋之丸向無委人代理今見有從中漁利者專辦別家之丸充作本齋之貨其誤人者不淺是以本齋特聘何君沛燕即盛埠何廣盛隆之東主也統爲代理經登報章再行敬告諸　尊光顧仰爲留意

統代理石叻大馬路牛車水何廣盛隆總發行處

廣東省城劉詒齋主人劉景行謹告

丙辰年十一月初十日

香港吳慎遠堂

服食應如神眼丸

專治

眼起紅沙全紅刺痛畏日羞明
點膜遮糊痛痒昏朦弩肉扳睛
迎風洒淚酸痛難忍虛勞鬱結
紅腫脹翳怕見燈火風熱火燥

各等症皆其效驗

丙辰年十一月初十日

石叻牛車水大馬路總經理何廣盛隆

消食開胃汁

蓋人生所賴以養生者無非此脾胃兩經若脾胃不健則常時食量必見減少而滋養身體之脂肪亦不能富足氣體大虛不能受補故强胃健脾實爲養生之緊要也此開胃汁消除積滯開胃進食每過氣忿强食或過肌過飽或食生冷不化致患脹鬱悶作酸作痛胸膈不舒茶飯無味以及身體衰弱飲食[illegible]升失調服之有效若素無此病而服之能令胃爽食增確有助胃消化之力即所謂健脾補胃最合宜之妙汁但無論老少男女均可常服每飯後服一湯匙日服二次開水冲和小兒減半

每大瓶壹元　小瓶五角
每打大十元　小五十元

"Loh's Dyspsia Remedy."

Is a popular tonic which stimulates the appetite & also aids digestion. it strengthens and invigorates the nervous system, restores tone to the muscles of the arteries & heart, & acts both as a blood-producing agent and as a concentrated nutrient.

馬嘜商標

一文人服之能消除積滯
一商賈服之能强胃健脾
一婦人服之能血氣調和
一少年人服之無疳積之患
一中年人服之無氣痛之患
一老年人服之無吐悶之患

外埠代理

泗水三昌公司　吉隬丹恒春藥房
吡叻三昌公司　吉隆坡五洲藥房
新埠衛安公司　早架坡衛安公司
馬六甲李赤　馬六甲回春藥房
檳榔嶼李迎春　芙蓉林茂萬源堂
馬六甲廣濟堂　芙蓉陳漢樑
吉隆坡廣同濟　新山生和祥
淡冰中興藥室　彎嶺港廣隆
通扣華安公司　馬六甲裕隆
美羅埠羅茂祥　金寶埠榮亨
馬六甲聯和堂　沙廊越利濟

外埠代售

（開）（胃）（補）（血）（片）

每盒七角半

腎元不足脾胃虛寒四肢痠軟飲食不進面黃肌瘦或婦女氣虛血敗月經不調赤白帶下以及咳嗽勞倦年老體弱困憊無力步履艱難或病後元氣未復是片取效極靈大有補精益血開胃健脾之功每飯後吞服一二片日服三次

叻牛車水大馬路[illegible]大藥房

中興三大强種藥品出世

[illegible]

人之腦質强健魄力雄偉實緊於腦腦氣充足然後能幹非常之事立非常之業故腦力之功用所關巨若腦氣不充則筋力失職不特精神呆鈍形體亦因之日衰故自此種補腦汁出世後實爲補品中首屈一指者且[illegible]補腦汁專能治腦筋虛弱而已乎更能滋養臟腑各部扶助血運行毋論心腎不交脾胃兼弱心[illegible]肺痿血虛氣弱大便閉結等症經服之能使孱弱之體一變而爲雄偉之夫倘常服此汁有病去病無病壯體[illegible]女色過度飲食不節先天不足後天失調面[illegible]黃[illegible]精神困頓無强壯之可望以爲抱憾終身者但能照法而服此汁奇效立見確有補大裕日之功也服法每飯後服一匙羹日服三次開水冲服小兒減半

每樽價銀大一元七角半　小一元

中興金鷄鐵樹酒

此藥酒用泰西一種金鷄鐵樹配入各欵上等藥物專心製成不惜資本務求神效且性味純和不寒不燥功能補氣補血提神益智故能調理人身血脉强壯筋骨滋潤心肺調養榮衛無論男女老少先天不足病後失調脾胃薄弱手足酸軟面黃肌瘦一切虛損等症服之立見奇效常飲俾脾開胃止渴生津滋養陰精生長肌髓誠爲生中之第一神品屢經效驗請嘗試之服法每日服三次每次一茶杯飯後飲

每樽價銀大一元半　小一元正

中興戒烟水

洋烟遺害毋論其耗費金錢猶屬餘事所最慘者弱人身體斷人宗嗣可謂慘而酷矣能無懼乎本藥房製造此種戒烟水不拘其近日新癮遠年老癮藥到癮除並無痛苦且能開胃健脾益神立長滌清腸胃烟毒克奏奇功誠救世之靈丹强種之至寶也

每樽價銀一元

宿花護身滴

天涯遊子海角羈人借買笑於青樓作風流之雅會此皆人之恒情實不足怪然一經宿娼血液含毒則花柳之病由此而生大則累及種族小則遺害終身能無懼乎本主人有鑒於此惻然憫之故專心研究製成一種不受傳染花柳毒之良藥凡慣走馬章臺者亟宜購便一瓶携諸身上待行事後將此藥節一兩滴在尿管內即能解除一切毒氣可免花柳傳染之虞屢經試驗洵稱無上妙品

每樽價銀一元半

Chong Shing Dispensary Ltd.
Incorporated in S. S.

小坡大馬路中興藥房發售

丁巳年二月廿八日

實業淺說

暢銷商品之最要方法

今日一般人民・多知購用國貨・工商家・大可趁此機會・將日用必需之品・如布疋肥皂洋燭草帽皮鞋洋傘牙粉鈕扣門火玻璃器・以及學堂用品・兒童玩具・醫藥丸散・又如化粧品之脂粉露油・奢侈品之煙捲皮酒等類・投時所好・快快製造起來・中國地方大・人民多・不論何種物品・每年銷路・總是盈千累萬・所以此刻只愁貨物出得不多・不愁銷路不廣・但是說到銷路・原有一個最要方法・即廣告商標是也・商標實在就是牌記・如福壽為記松鶴為記之類・商家藉此馳名四遠・婦孺皆知・但是舊法太不講究・若如新式的商標・倒容易醒目・或貼於貨物・或用為包裝・或以商標懸示火車輪船戲館酒店・或以商標廣登報紙・繪成圖幅分送路人・或以商標式樣裝成電燈耀人眼目・種種設想・無非使商品暢銷・譬如牙粉一物・大家只知道獅子商標金剛石商標為最著名・如今要買一種自造的牙粉・究竟何稱商標纔好・諸如此類所以商標倒是一件緊要事情・工商業家・不可不注意・

老醫生

楊耀宗花柳實愈藥

花柳速愈搜毒丸

此丸專治疳疔芒菓橫痃骨痛墜毒結毒新舊毒餘毒未清殘毒危症痛腫腐爛大毒小各款藥到逢毒實解限日包愈患有花柳之毒不妨一試 每罇五服二元

解毒立止白濁丸

此丸專治花柳受毒淋黃白濁等症百症一罇包愈重症兩罇收功毒清濁止百發百中多服能解百毒無變症之患確誠化毒良藥 每罇兩服六毫

花柳神藥骨痛水

此水扶元搜毒專治近日花柳遺毒花柳筋骨疼痛寸步難移遍身見痛或消或腫等症藥到立刻見功限三日止痛九日全愈 每罇價銀二元半

宿娼免毒不憂丸

擅解花柳外科各症初起之毒或可疑變症之患藥到立效宿娼勿毒預早服丸可保無傳染發毒之患 每罇兩服六毫

萬應花柳化毒膠

本堂秘製化毒藥膠扶元解毒專治疳疔淋濁芒菓毒入筋骨餘毒未清結毒墜毒胎毒酒濕皮膚疥癩痕癢濕毒不論外科花柳各症逢毒立解 每盒兩料定價員半

分售處

泗水中華公司　三孖冷五洲藥房　吧城三昌公司　怡保會豐商店　太平會豐商店　蔴六甲安樂藥房　安順港漢昌藥房

金保會豐商店　泗水三昌公司　棉蘭中法藥房　壢嘮中法藥房　吉隆五洲藥房　小坡會豐商店　坤甸安機

石叻發行所　會豐商店

◉東方聖藥廣告

啓者本藥房專心監製一藥名東方聖藥特專治小便不通久無尿濁等症若患此症者購而服之則尿管無痛苦之虞矣諸君光顧請到本坡詩厘基律門牌一百零一號斯弟地藥房面商可也

CITY DISPENSARY.

101, Selegie Road.

民國六年二月廿二日　全一　斯弟藥房謹啓

健胃養命汁

香港總代理

家庭養育衛生至寶

夫人身體之強弱全視胃力厚薄為消長胃力厚則飲食得其宜身體日強肌肉日長胃力薄則飲食失其味而身體日弱肌肉日消胃既不足神將女附日故健胃即所以養神也況心動作皆賴神氣之綿營故欲求進步之精神者非養神不可氏健胃養神汁導神氣之蘊腦填精常服則身雄體壯血旺精強男女老幼宜常服之眞無上之聖品也

○大罇銀二元　○小罇一元二角半

補養血身聖藥

自來補血片

夫人身之不可少者血氣也血乃人體之至寶是以血液之盈虧與人體之強弱有絕大之關係血氣充足則身強力壯百病不侵精神氣爽英華自然血氣虧損則[illegible]虛力萎神志恍惚面無血色肌乏華色長此不調必憔悴而殆況今值鐵血相爭之秋尤宜研究而不可少緩者莫此氣血耳自來補血片乃由自來血進而發明製煉成片此自來補血片一瓶之效力可抵自來補血汁四瓶之質料實為補血之無上聖藥奇效卓著久已馳名歐亞大陸無不同聲表揚所得謝函保證書等盈千累萬該藥片用直類玻璃筒封貯易於便帶其功用效力實有過於自來血藥小也自來補血片專增全部血液清血去毒善治諸虛百損血虧癆傷血毒等症服之功效立見滋血養陰健胃培本誠有偉大之效力洵衛身之至寶也每瓶內儲七十斤每次服一至二片日服三次飯後服之

定價每瓶銀一元二角　每打一十二元

專准註冊張大鵬肖像

商標爲記　第一花柳醫生

張大鵬

花柳骨痛水

時起時發如服別家不益眞元逢痛即止逢臨痛之第一靈驗也

此藥水專治花柳新舊毒傳染侵　筋骨手足背肢節絡筋骨過身骨痛致令上下三焦部血毒痲木痕走風邪毒酸軟酒濕困墜一切乍消乍腫癱換寸步難行爛肉鼻陷爛腳鎮墜結毒遠年餘毒未清經年屢月屢醫不效以致效者請即試之此藥水活血解諸般毒開胃有必消逢復發痛毒必斷尾清楚永無後患誠骨

白濁丸

專治白濁黃濁血濁砂淋酒濕隱精尿管刺痛立刻全愈 每瓶二元半

扶元搜毒膠　珍珠摻疳散　扶元解毒丸

消腫爛疳丸　止痛拔疔丸

大罇銀一元　橫痃芒菓丸　花柳骨痛丸

小罇銀五角　內托毒膠　浸疳藥水散

分售處

庇能衛安公司　坤甸利南公司　芙蓉利華公司　砂勝越永興隆　架剌吉打益生　吉隆坡廣衛生　勿里洋愼仁濟

衛安公司

總代理石叻大馬路

雙妹嚜花露水

大號每樽四角　二號每樽二角半　四號每樽一角

花露水之[illegible]西而流中國喜用之者既衆則外溢之利益深處茲當商戰競爭利權之秋豈可不思挽回之策然製之未諳其法則徒消效顰適本主人於化學一道心得有素故將平生所學稍盡義務乃廣搜奇花大集異卉製成斯露使用之者如入蘭室如遊香國日耀以新漢民旗表以雙妹嚜為號同胞其歡迎乎請認斯嚜庶免砆混玉也

▲茲將其功用臚列於左

一凡傷暑傷寒傷風頭昏目眩宜用此香水沾透手巾鋪於面上如覺腹熱脹刺痛手足酸軟痲痺等症將此香水頻敷其患處其效如神

一凡癰疽瘰癧疥癬瘡癩斑疹皮膚等症初起時急用此香水頻搽患處・能消愈

一凡蛇虫鼠蟻蚊蟲口咬借傷放毒等弊宜用此香水沾其患處能見立消

一凡無論居家出門時常用此香水沐浴身體沾滴衫襟可能避天時癘疫山嵐瘴氣以及暑氣薄熱穢癪垢穢等弊

一凡士農工商因公務忙碌以致精神疲倦宜用此香水鋪於面上大有提神醒腦之功

一凡小兒急慢驚風大人痰湧風迷猝然不醒人事者即將此香水用手巾濕透鋪在其鼻處不久即醒此法屢驗不爽

△雙妹標生髮香油▽

大號每樽五角半　二號每樽三角三　三號每樽二角二　四號每樽一角一

張麗華髮光可鑒古之美人以髮稱者不一而足本行探明生髮之理攷取各種鮮花及最貴重之生髮材料配製成油馨香爽滑能祛風養血潤皮去濕永保其髮烏潤無衰落之虞倘病後血弱產後血虧則髮亦如秋風桐葉零落堪傷若無此油補養定必首如飛蓬寥寥可數豈不負此春年者哉此油誠為繡閣名姝粧臺妙品也・

各種菓子露

菓子原質之味能解渴生津開胃消食且乃暑天居家出外遊玩地方利便誠不可少之品也本行之菓子露已馳名多年各埠紳商衆皆讚賞近多有以招牌之形式仿傚希圖影射者諸君光顧請認雙妹嚜招牌免至錯誤也

大號[illegible]　二號三角　三號二角

此種超等牙粉乃選最幼潔之粉質加入香固齒之藥料配以除蟲降火諸品參以化學新法製成常用之內則疲憊者能令夙垢與積穢全消保無牙痛及牙枯之患而瓠犀營玉梨頰凝香猶餘事耳 ◎每罐價銀二角半

髮者血之餘稍為修理失宜於身體大有障碍故論衛生者無不以保腦潔髮為先本行自製各種頭蠟頭油頭水均係上等固髮之品能令乾燥者潤滑枯脆者堅軟可隨意挑撥如天然生長之柔順向蒙中西各界購用稱為物美價廉請諸君購而用之便知予言之不謬

◎大號價銀二角半　◎二號價銀一角

△上列價目繼續暫行加一此佈

廣生行雙妹標貨物總代理批發處

石叻大馬路門牌一百七十三號　嘧能新街門牌二十八號　吉隆坡茨廠街門牌十一號

啓者眼鏡嘜烟紙乃環球上最著名市場上最暢銷之妙品也

然近有射利之徒辦到日本下等烟紙來叻假冒此種烟紙　諸君光顧請認明眼鏡嘜烟紙庶不有悞如有以假冒之烟紙貿易一經查出定必請官究辦此佈

大英一千九百十六年五月三號

Societa Commissionaria orientale (Incorporated in Italy)

疎施打洋行披露

婦人月經不調臨經肚痛服之百發百中

潘敬庵經期肚痛烏鷄丸

△正舖在廣東省城太平門內天平街西約 關張▽

◁代理▷

庇能新街中法　吉隆茨廠街永興　沙灣廟前街中法

金寶埠會豐分局　太平埠會豐分局　小坡大馬路保寧堂　大坡大馬路會豐　砂勝越利濟公司

總發行所在石叻大馬路松栢街口潘敬庵謹識

遺聞

（再續）　國楨

•狼[illegible]開

[illegible]之辦法•匪開入軍[illegible]一晨•率匪類乘城而去•然已毀為瓦礫•焚掠無遺•[illegible]房屋十存一二•適武裔右軍統領兼皖軍師長馬某•[illegible]率大隊•由省趕至督剿匪徒•兼籌善後•而滬上紅十字會暨中央政府•亦均捐欵籌辦急賑•劫後遺黎•尚得苟延殘喘•賑之力也•

秩序之恢復•未幾頴川吳某•奉[illegible]府檄•承乏是邦•與民休養•勞來安集•士民得漸還厥居•[illegible]面淫廬各帮•亦多來城•重興故業•市面得稍復舊觀•然[illegible]氣已竭•不十年生聚•未可言富庶也•

逃官之伏法•殷某既棄城而逃•衛隊又先肆劫掠•追原禍首•咎實難辭•在籍士民•既公電訴其罪狀•旅京紳官•亦聯名控其違法•中央乃下令嚴緝•未幾獲於合肥原籍•即正失律之誅也•

狠匪之末路•匪既退出六安•由霍山等處•折回河南•由鄂而秦•蔓延數省•官軍跟蹤追剿•合數省兵力•而始告肅清•六人聞之•喜可知也•（完）

文苑

重九和甫海先生　（若海遺稿）

先生來避地•邂逅得重陽•舊國登臨見•浮生去住忘•栽花滿籬落•招客共壺觴•鄉味佳能爾•生魚膾作霜•（是日留食生魚膾故鄉佳味也）

雪後登樓外樓

雪後奇情一覽收•欄干危處置茶甌•誰明去鳥悠悠意•忽動平林漠漠愁•為客倍驚窮歲及•濕高始覺此身浮•莫言遺悶都無地•中座珠歌正轉喉•

星架坡　瑞興酒莊　石莪街十號

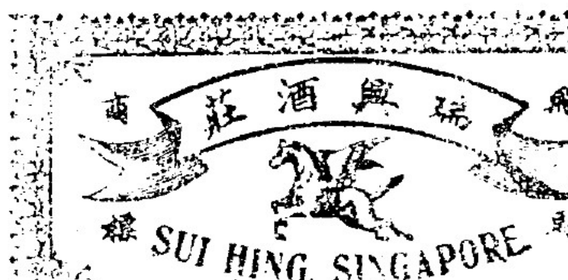

[illegible]

（遷運）飛馬標　廣東正莊各色　米酒果子酒

（專售）天津香港　永利威　雙鶴標各色上等　露酒

（注意）近查有不法之徒竟敢假冒永利威字號以偽貨影射志在欺騙諸君光顧請確認精緻雙鶴標及樽枳上錫蓋之雙鶴火印並細嘗酒味自不致為奸人所欺也慎之

本莊各色露酒米酒菓子酒今已大帮運到諸商翁賜顧價極公平▸埠販銷配付妥捷

▲◉梅華昌漢文辭典彙集
繙譯英文每本一元半
發售所石叻總滙新報
民國四年四月十二日

羅醫生補腦藥

DR LOWSONS BRAIN AND NERVE TONIC

夫愛羣之道莫不以保種為先然而欲壯身體謀幸福者首重乎補腦之良劑也腦主知覺人身之靈蠢繫焉種族興亡強弱繫焉是故腦氣筋充足則精神定然壯健心思靈敏肌體增長如腦氣筋不足則性質因之而庸愚甚至形容枯槁面目靑黃頭暈頭痛偏症頭風陽事不舉腰脊疼痛夜夢遺精久難種子眼目暈花諸虛百損五勞七傷老人血氣衰弱小便頻數不能自禁腰膝酸軟酒風脚氣半身不遂步履為難婦女子宮寒冷赤白帶下月信愆期經前經後肚痛久不受孕小兒氣虛血弱肌肉不長先後天失調等症服此藥兩星期內定必百病驅除轉弱為強心思為之靈敏魄力大加精良實為至平至穩之藥無偏寒偏熱之劑也本醫生經歷藥學數十餘年悉心研究慘淡經營不惜工資創製此藥自問世以來服效之人不可勝書是故五大洲各界人士莫不爭先購服珍之寶之誠強種之金丹延年之至寶也

服法每日三次每次一匙羹飯後服

價目　每瓶二大元　每打二十元

馬六甲安樂藥房　安順漢昌藥房　怡保會豐商店　金保會豐商店　太平會豐商店　吡能中法藥房
泗水三昌公司　泗水中華公司　吧城三昌公司　三孖南五洲藥房　甸坤冷安棧房　小坡會豐商店

石叻　總代理　會豐商店

清血解毒海波藥

▲避危險（時令）

殺身之害五鎗彈水火刀戕身之害一毒　毒溺於花柳或累於傳染或種於胎元輕則貽患終身重則促其壽命無形之危險甚於水火刀鎗為十倍

春生夏長百物繁生百病亦因而發現毒蘊於內者外露輕者加重愈者復發

本藥房發行一種海波藥為清理血液中凝積毒質最有經驗之藥品若能按法試服功能肅清內部保護皮膚疥癬瘡瘍不相侵滛毒諸患不復現花柳隱疾者服之更有絕對的效力

生命危險歲月幾何若已經失足身體上暗伏污點如再不調治急服最靈驗最王道如海波藥以清潔其血輪解除其毒質恐內陷日深一旦觸發瘡毒潰爛延染遍身甚至毀容缺體悔恨莫及

海波藥對於婦女子宮炎熱天癸失調及別種下半部滛瘡疥瘡諸患小兒胎毒未淨頭面瘡瘍服之各奏奇效

清血解毒海波藥　每瓶二元　每打廿元　總發行　上海四馬路五洲大藥房　各省各埠分店經售

服法　每日服三次初服每次半匙羹開水冲服一星期後漸漸加至兩匙羹為度飯前半點鐘服藥為宜

◉◉◉男婦老少　◉◉◉常服此藥　◉◉◉百病驅除

（分售處）

怡保會豐商店　庇能中法藥房　金保會豐商店　太平會豐商店
三孖冷五洲藥房　吉隆坡利華商店　馬六甲漢昌藥房　吉隆坡五洲藥房
吧城三昌公司　泗水三昌公司　坤甸南安棧號　棉蘭中法藥房　泗水中華公司

總代理

石叻　庇能　怡保　會豐商店

上海羅威藥房廣告

紅血輪補血藥乃人身之至寶

紅血輪補藥　人生所賴以生者氣血也氣血充溢運行合度則體質強健氣血衰弱營衛不調則疾病叢生是氣與血不可偏有點缺者也夫氣乃血之帥血足氣自足血虛氣自衰是以補救虛弱之道必先以補血為先羅威醫生於人身血輪功用衛生諸要端無不悉心試驗經歷醫學三十餘年始發明此紅血輪補藥譯[illegible]以公於世此藥善能培補先後天化生血汁增添血中鐵晶復各部強健力滋養全體萬[illegible]一經問世則蒙各界人士爭先購服可知此藥功效之卓著也

（價目）大瓶每枝二元　小瓶每枝一元二角

固本子宮丸　一國一家之中婦女實居多數且一國之強弱一家之盛衰關乎婦女者非淺凡為父母者為丈夫者為兄弟者應如何使其女兒及妻妾姊妹之身體強健無病固為人人應負之責任也否則家庭多病既失天倫之樂又多湯藥之勞久臥牀褥家政日隳人生之不幸無有過於是者羅威醫生精於婦女之病原以其一生經驗之良方製成是丸凡婦女一切子宮各疾體質薄弱面色靑黃經不及期經前經後肚痛赤白帶下等症服之氣血充足一種嬌艷之態發露於面久不受孕者服之自然受孕也孕婦服之可保安胎無小產之弊無病者若常服此藥則調氣補血百體康強誠為神妙普濟女界之妙藥也

（價目）　每枝一元四角　每打十四元

中華慶勝丹　劉君銘之譯名Dr. T. "Lowe's"由大英醫院卒業得醫學文憑既精岐黃又擅化驗各藥皆盡生平經驗而配製也此慶勝丹較之他種丹藥有天淵之隔蓋此藥乃用完全中國地道藥而製最合我華人之用嵩治三十六種急痧中暑中寒嘔吐肚痛頭暈牙痛胃不消化水土不服等症　大瓶二角　中瓶一角二占　紙包六占

石叻大馬路會豐商店全權總代理